

# **ESTADOS CONTABLES**



# FISCALÍA GENERAL DEL ESTADO DE MICHOACÁN ESTADO DE MICHOACÁN

## Estado de Situación Financiera

Usr: marca

Rep: rptEstadoSituacionFinanciera

Al 30/sep./2024

(Cifras en Pesos)

Fecha y 20/nov./2024

hora de Impresión 12:56 p. m.

| CONCEPTO  | 2024                    | 2023                    | CONCEPTO   | 2024                     | 2023                     |
|---|-------------------------|-------------------------|--|--------------------------|--------------------------|
| <b>ACTIVO</b>   |                         |                         | <b>PASIVO</b>  |                          |                          |
| <b>ACTIVO CIRCULANTE</b>                                      |                         |                         | <b>PASIVO CIRCULANTE</b>   |                          |                          |
| EFFECTIVO Y EQUIVALENTES                                      | \$30,219,932.38         | \$42,341,542.28         | CUENTAS POR PAGAR A CORTO PLAZO  | \$42,605,376.66          | \$54,982,647.40          |
| DERECHOS A RECIBIR EFECTIVO O EQUIVALENTES                    | \$11,475,828.03         | \$1,402,740.41          | DOCUMENTOS POR PAGAR A CORTO PLAZO                                       | \$0.00                   | \$0.00                   |
| DERECHOS A RECIBIR BIENES O SERVICIOS                         | \$11,267,786.48         | \$11,191,549.73         | PORCIÓN A CORTO PLAZO DE LA DEUDA PÚBLICA A LARGO PLAZO                  | \$0.00                   | \$0.00                   |
| INVENTARIOS   | \$0.00                  | \$0.00                  | TÍTULOS Y VALORES A CORTO PLAZO  | \$0.00                   | \$0.00                   |
| ALMACENES   | \$0.00                  | \$0.00                  | PASIVOS DIFERIDOS A CORTO PLAZO  | \$0.00                   | \$0.00                   |
| ESTIMACIÓN POR PÉRDIDA O DETERIORO DE ACTIVOS CIRCULANTES     | \$0.00                  | \$0.00                  | FONDOS Y BIENES DE TERCEROS EN GARANTÍA Y/O ADMINISTRACIÓN A CORTO PLAZO | \$0.00                   | \$0.00                   |
| OTROS ACTIVOS CIRCULANTES                                     | \$0.00                  | \$0.00                  | PROVISIONES A CORTO PLAZO  | \$0.00                   | \$0.00                   |
| <b>Total de Activos Circulantes</b>                           | <b>\$52,963,546.89</b>  | <b>\$54,935,832.42</b>  | OTROS PASIVOS A CORTO PLAZO  | \$0.00                   | \$0.00                   |
|   |                         |                         | <b>Total de Pasivos Circulantes</b>                                      | <b>\$42,605,376.66</b>   | <b>\$54,982,647.40</b>   |
| <b>ACTIVO NO CIRCULANTE</b>                                   |                         |                         | <b>PASIVO NO CIRCULANTE</b>  |                          |                          |
| INVERSIONES FINANCIERAS A LARGO PLAZO                         | \$0.00                  | \$0.00                  | CUENTAS POR PAGAR A LARGO PLAZO  | \$0.00                   | \$0.00                   |
| DERECHOS A RECIBIR EFECTIVO O EQUIVALENTES A LARGO PLAZO      | \$0.00                  | \$92,542.80             | DOCUMENTOS POR PAGAR A LARGO PLAZO                                       | \$0.00                   | \$0.00                   |
| BIENES INMUEBLES, INFRAESTRUCTURA Y CONSTRUCCIONES EN PROCESO | \$9,281,448.57          | \$7,433,397.89          | DEUDA PÚBLICA A LARGO PLAZO  | \$0.00                   | \$0.00                   |
| BIENES MUEBLES  | \$630,199,102.09        | \$624,583,826.57        | PASIVOS DIFERIDOS A LARGO PLAZO  | \$0.00                   | \$0.00                   |
| ACTIVOS INTANGIBLES   | \$15,029,288.69         | \$13,587,848.69         | FONDOS Y BIENES DE TERCEROS EN GARANTÍA Y/O ADMINISTRACIÓN A LARGO PLAZO | \$0.00                   | \$0.00                   |
| DEPRECIACIÓN, DETERIORO Y AMORTIZACIÓN ACUMULADA DE BIENES    | -\$499,615,693.63       | -\$501,129,148.42       | PROVISIONES A LARGO PLAZO  | \$0.00                   | \$0.00                   |
| ACTIVOS DIFERIDOS   | \$0.00                  | \$0.00                  | <b>Total de Pasivos No Circulantes</b>                                   | <b>\$0.00</b>            | <b>\$0.00</b>            |
| ESTIMACIÓN POR PÉRDIDA O DETERIORO DE ACTIVOS NO CIRCULANTES  | \$0.00                  | \$0.00                  | <b>Total del Pasivo</b>  | <b>\$42,605,376.66</b>   | <b>\$54,982,647.40</b>   |
| OTROS ACTIVOS NO CIRCULANTES                                  | \$0.00                  | \$0.00                  | <b>HACIENDA PÚBLICA/ PATRIMONIO</b>                                      |                          |                          |
| <b>Total de Activos No Circulantes</b>                        | <b>\$154,894,145.72</b> | <b>\$144,568,467.53</b> | <b>HACIENDA PÚBLICA/PATRIMONIO CONTRIBUIDO</b>                           | <b>\$632,737,204.16</b>  | <b>\$611,661,428.06</b>  |
| <b>Total del Activo</b>                                       | <b>\$207,857,692.61</b> | <b>\$199,504,299.95</b> | APORTACIONES   | \$0.00                   | \$0.00                   |
|   |                         |                         | DONACIONES DE CAPITAL  | \$632,737,204.16         | \$611,661,428.06         |
|   |                         |                         | ACTUALIZACIÓN DE LA HACIENDA PÚBLICA/PATRIMONIO                          | \$0.00                   | \$0.00                   |
|   |                         |                         | <b>HACIENDA PÚBLICA /PATRIMONIO GENERADO</b>                             | <b>-\$467,484,888.21</b> | <b>-\$467,439,775.51</b> |
|   |                         |                         | RESULTADOS DEL EJERCICIO (AHORRO/ DESAHORRO)                             | \$262,631.00             | -\$1,275,249.56          |
|   |                         |                         | RESULTADOS DE EJERCICIOS ANTERIORES                                      | \$22,966,092.89          | \$24,241,342.45          |
|   |                         |                         | REVALUOS   | \$0.00                   | \$0.00                   |
|   |                         |                         | RESERVAS   | \$0.00                   | \$0.00                   |





**FISCALÍA GENERAL DEL ESTADO DE MICHOACÁN**  
**ESTADO DE MICHOACÁN**  
**Estado de Situación Financiera**

Al 30/sep./2024  
(Cifras en Pesos)

Fecha y hora de Impresión 20/nov./2024 12:56 p. m.

Usr: marce  
Rep: rptEstadoSituacionFinanciera

| CONCEPTO   | 2023 | 2024 | 2023 | 2024 | 2023 |
|--|------|------|------|------|------|
| RECTIFICACIONES DE RESULTADOS DE EJERCICIOS ANTERIORES                       |      |      |      |      |      |
| EXCESO O INSUFICIENCIA EN LA ACTUALIZACIÓN DE LA HACIENDA PÚBLICA/PATRIMONIO |      |      |      |      |      |
| RESULTADO POR POSICIÓN MONETARIA   |      |      |      |      |      |
| RESULTADO POR TENENCIA DE ACTIVOS NO MONETARIOS                              |      |      |      |      |      |
| <b>Total Hacienda Pública/Patrimonio</b>                                     |      |      |      |      |      |
| <b>Total del Pasivo y Hacienda Pública/Patrimonio</b>                        |      |      |      |      |      |

"Bajo protesta de decir verdad declaramos que los Estados Financieros y sus notas, son razonablemente correctos y son responsabilidad del emisor".

M.D. ADRIÁN LÓPEZ SOLÍS  
FISCAL GENERAL DEL ESTADO DE MICHOACÁN

M.D. LEONEL SAÚL CONZALEZ LÓPEZ  
DIRECTOR GENERAL DE ADMINISTRACIÓN



# FISCALÍA GENERAL DEL ESTADO DE MICHOACÁN

## ESTADO DE MICHOACÁN

000005

### Estado de Actividades

Usr: Esmerali

Del 01/ene./2024 al 30/sep./2024

Rep: rptEstadoActividades

(Cifras en Pesos)

Fecha y hora de Impresión 15/oct./2024 11:18 a. m.

| Concepto   | 2024                      | 2023                      |
|--|---------------------------|---------------------------|
| <b>INGRESOS Y OTROS BENEFICIOS</b>   |                           |                           |
| <b>INGRESOS DE GESTIÓN</b>   | <b>\$10,005,186.61</b>    | <b>\$10,441,845.30</b>    |
| IMPUESTOS  | \$0.00                    | \$0.00                    |
| CUOTAS Y APORTACIONES DE SEGURIDAD SOCIAL  | \$0.00                    | \$0.00                    |
| CONTRIBUCIONES DE MEJORAS  | \$0.00                    | \$0.00                    |
| DERECHOS   | \$10,005,186.61           | \$10,441,845.30           |
| PRODUCTOS  | \$0.00                    | \$0.00                    |
| APROVECHAMIENTOS   | \$0.00                    | \$0.00                    |
| INGRESOS POR VENTA DE BIENES Y PRESTACIÓN DE SERVICIOS   | \$0.00                    | \$0.00                    |
| PARTICIPACIONES, APORTACIONES, CONVENIOS, INCENTIVOS DERIVADOS DE LA COLABORACIÓN FISCAL, FONDOS DISTINTOS DE APORTACIONES, TRANSFERENCIAS, ASIGNACIONES, SUBSIDIOS Y SUBVENCIONES, Y PENSIONES Y JUBILACIONES | \$1,147,948,140.00        | \$1,577,347,997.18        |
| PARTICIPACIONES, APORTACIONES, CONVENIOS, INCENTIVOS DERIVADOS DE LA COLABORACIÓN FISCAL Y FONDOS DISTINTOS DE APORTACIONES  | \$0.00                    | \$0.00                    |
| TRANSFERENCIAS, ASIGNACIONES, SUBSIDIOS Y SUBVENCIONES, Y PENSIONES Y JUBILACIONES   | \$1,147,948,140.00        | \$1,577,347,997.18        |
| <b>OTROS INGRESOS Y BENEFICIOS</b>   | <b>\$2,689,043.89</b>     | <b>\$1,904,643.23</b>     |
| INGRESOS FINANCIEROS   | \$622,957.43              | \$131,109.94              |
| INCREMENTO POR VARIACIÓN DE INVENTARIOS  | \$0.00                    | \$0.00                    |
| DISMINUCIÓN DEL EXCESO DE ESTIMACIONES POR PÉRDIDA O DETERIORO U OBSOLESCENCIA   | \$0.00                    | \$0.00                    |
| DISMINUCIÓN DEL EXCESO DE PROVISIONES  | \$0.00                    | \$0.00                    |
| OTROS INGRESOS Y BENEFICIOS VARIOS   | \$2,066,086.46            | \$1,773,533.29            |
| <b>Total de Ingresos y Otros Beneficios</b>  | <b>\$1,160,642,370.50</b> | <b>\$1,589,694,485.71</b> |
| <b>GASTOS Y OTRAS PÉRDIDAS</b>   |                           |                           |
| <b>GASTOS DE FUNCIONAMIENTO</b>  | <b>\$1,129,901,136.82</b> | <b>\$1,551,568,220.92</b> |
| SERVICIOS PERSONALES   | \$875,442,917.98          | \$1,193,917,266.23        |
| MATERIALES Y SUMINISTROS   | \$119,732,326.58          | \$134,301,063.95          |
| SERVICIOS GENERALES  | \$134,725,892.26          | \$223,349,890.74          |
| <b>TRANSFERENCIAS, ASIGNACIONES, SUBSIDIOS Y OTRAS AYUDAS</b>  | <b>\$23,748.00</b>        | <b>\$3,442,155.39</b>     |
| TRANSFERENCIAS INTERNAS Y ASIGNACIONES AL SECTOR PÚBLICO   | \$0.00                    | \$0.00                    |
| TRANSFERENCIAS AL RESTO DEL SECTOR PÚBLICO   | \$0.00                    | \$0.00                    |
| SUBSIDIOS Y SUBVENCIONES   | \$0.00                    | \$0.00                    |
| AYUDAS SOCIALES  | \$23,748.00               | \$3,442,155.39            |
| PENSIONES Y JUBILACIONES   | \$0.00                    | \$0.00                    |
| TRANSFERENCIAS A FIDEICOMISOS, MANDATOS Y CONTRATOS ANÁLOGOS   | \$0.00                    | \$0.00                    |
| TRANSFERENCIAS A LA SEGURIDAD SOCIAL   | \$0.00                    | \$0.00                    |
| DONATIVOS  | \$0.00                    | \$0.00                    |
| TRANSFERENCIAS AL EXTERIOR   | \$0.00                    | \$0.00                    |
| <b>PARTICIPACIONES Y APORTACIONES</b>  | <b>\$0.00</b>             | <b>\$0.00</b>             |
| PARTICIPACIONES  | \$0.00                    | \$0.00                    |
| APORTACIONES   | \$0.00                    | \$0.00                    |
| CONVENIOS  | \$0.00                    | \$0.00                    |
| <b>INTERESES, COMISIONES Y OTROS GASTOS DE LA DEUDA PÚBLICA</b>  | <b>\$0.00</b>             | <b>\$0.00</b>             |
| INTERESES DE LA DEUDA PÚBLICA  | \$0.00                    | \$0.00                    |
| COMISIONES DE LA DEUDA PÚBLICA   | \$0.00                    | \$0.00                    |
| GASTOS DE LA DEUDA PÚBLICA   | \$0.00                    | \$0.00                    |
| COSTO POR COBERTURAS   | \$0.00                    | \$0.00                    |
| APOYOS FINANCIEROS   | \$0.00                    | \$0.00                    |
| <b>OTROS GASTOS Y PÉRDIDAS EXTRAORDINARIAS</b>   | <b>\$30,454,854.68</b>    | <b>\$35,959,358.96</b>    |





FISCALIA GENERAL DEL ESTADO DE MICHOACÁN  
ESTADO DE MICHOACÁN

000006

Estado de Actividades

Usu: Esmerali  
Rep: rptEstadoActividades

Del 01/ene./2024 al 30/sep./2024  
(Cifras en Pesos)

Fecha y hora de Impresión 15/oct./2024  
11:18 a. m.

| Concepto   | 2024                      | 2023                      |
|--|---------------------------|---------------------------|
| ESTIMACIONES, DEPRECIACIONES, DETERIOROS, OBSOLESCENCIA Y AMORTIZACIONES | \$30,454,854.68           | \$35,959,358.96           |
| PROVISIONES  | \$0.00                    | \$0.00                    |
| DISMINUCIÓN DE INVENTARIOS   | \$0.00                    | \$0.00                    |
| OTROS GASTOS   | \$0.00                    | \$0.00                    |
| INVERSIÓN PÚBLICA  | \$0.00                    | \$0.00                    |
| INVERSIÓN PÚBLICA NO CAPITALIZABLE                                       | \$0.00                    | \$0.00                    |
| <b>Total de Gastos y otras Pérdidas</b>                                  | <b>\$1,160,379,739.50</b> | <b>\$1,590,969,735.27</b> |
| <b>Resultados del Ejercicio (Ahorro/Desahorro)</b>                       | <b>\$262,631.00</b>       | <b>-\$1,275,249.56</b>    |

"Bajo protesta de decir verdad declaramos que los Estados Financieros y sus notas, son razonablemente correctos y son responsabilidad del emisor".

M.D. ADRIAN LÓPEZ SOLÍS

FISCAL GENERAL DE ESTADO DE MICHOACÁN

M.D. LEONEL SAUL GONZALEZ LÓPEZ

DIRECTOR GENERAL DE ADMINISTRACIÓN

000007

**FISCALÍA GENERAL DEL ESTADO DE MICHOACÁN**  
**ESTADO DE MICHOACÁN**

**Estado de Variación en la Hacienda Pública**

Del 01/ene/2024 Al 30/sep./2024

(Cifras en Pesos)

Fecha y hora de Impresión: 15/oct./2024 11:20 a. m.

Usr: Esmerral  
 Rep: rptEstadoVariacionHacienda

| Concepto  | Hacienda Pública/<br>Patrimonio<br>Contribuido | Hacienda Pública/<br>Patrimonio Generado<br>De Ejercicios<br>Anteriores | Hacienda Pública/<br>Patrimonio<br>Generado Del<br>Ejercicio | Exceso o<br>Insuficiencia en la<br>Actualización de la<br>Hacienda Pública /<br>Patrimonio | Total             |
|---|--|---|--|--|-------------------|
| <b>HACIENDA PÚBLICA/PATRIMONIO CONTRIBUIDO NETO DE 2023</b>   | \$611,661,428.06                               | \$0.00  | \$0.00   | \$0.00   | \$611,661,428.06  |
| APORTACIONES  | \$0.00   | \$0.00  | \$0.00   | \$0.00   | \$0.00            |
| DONACIONES DE CAPITAL   | \$611,661,428.06                               | \$0.00  | \$0.00   | \$0.00   | \$611,661,428.06  |
| ACTUALIZACIÓN DE LA HACIENDA PÚBLICA/PATRIMONIO   | \$0.00   | \$0.00  | \$0.00   | \$0.00   | \$0.00            |
| <b>HACIENDA PÚBLICA /PATRIMONIO GENERADO NETO DE 2023</b>   | \$0.00   | -\$465,864,525.95   | -\$1,275,249.56  | \$0.00   | -\$467,139,775.51 |
| RESULTADOS DEL EJERCICIO (AHORRO/ DESAHORRO)  | \$0.00   | \$0.00  | -\$1,275,249.56  | \$0.00   | -\$1,275,249.56   |
| RESULTADOS DE EJERCICIOS ANTERIORES   | \$0.00   | \$24,241,342.45   | \$0.00   | \$0.00   | \$24,241,342.45   |
| REVALUOS  | \$0.00   | \$0.00  | \$0.00   | \$0.00   | \$0.00            |
| RESERVAS  | \$0.00   | \$0.00  | \$0.00   | \$0.00   | \$0.00            |
| RECTIFICACIONES DE RESULTADOS DE EJERCICIOS ANTERIORES  | \$0.00   | -\$490,105,868.40   | \$0.00   | \$0.00   | -\$490,105,868.40 |
| <b>EXCESO O INSUFICIENCIA EN LA ACTUALIZACIÓN DE LA HACIENDA PÚBLICA/ PATRIMONIO NETO DE 2023</b>               | \$0.00   | \$0.00  | \$0.00   | \$0.00   | \$0.00            |
| RESULTADO POR POSICIÓN MONETARIA  | \$0.00   | \$0.00  | \$0.00   | \$0.00   | \$0.00            |
| RESULTADO POR TENENCIA DE ACTIVOS NO MONETARIOS   | \$0.00   | \$0.00  | \$0.00   | \$0.00   | \$0.00            |
| <b>HACIENDA PÚBLICA / PATRIMONIO NETO FINAL DE 2023</b>   | \$611,661,428.06                               | -\$465,864,525.95   | -\$1,275,249.56  | \$0.00   | \$144,521,652.55  |
| <b>CAMBIOS EN LA HACIENDA PÚBLICA/PATRIMONIO CONTRIBUIDO NETO DE 2024</b>                                       | \$21,075,776.10                                | \$0.00  | \$0.00   | \$0.00   | \$21,075,776.10   |
| APORTACIONES  | \$0.00   | \$0.00  | \$0.00   | \$0.00   | \$0.00            |
| DONACIONES DE CAPITAL   | \$21,075,776.10                                | \$0.00  | \$0.00   | \$0.00   | \$21,075,776.10   |
| ACTUALIZACIÓN DE LA HACIENDA PÚBLICA/PATRIMONIO   | \$0.00   | \$0.00  | \$0.00   | \$0.00   | \$0.00            |
| <b>VARIACIONES DE LA HACIENDA PÚBLICA / PATRIMONIO GENERADO NETO DE 2024</b>                                    | \$0.00   | -\$1,275,249.56   | \$930,136.86   | \$0.00   | -\$345,112.70     |
| RESULTADOS DEL EJERCICIO (AHORRO/ DESAHORRO)  | \$0.00   | \$0.00  | \$262,631.00   | \$0.00   | \$262,631.00      |
| RESULTADOS DE EJERCICIOS ANTERIORES   | \$0.00   | -\$1,275,249.56   | \$1,275,249.56   | \$0.00   | \$0.00            |
| REVALUOS  | \$0.00   | \$0.00  | \$0.00   | \$0.00   | \$0.00            |
| RESERVAS  | \$0.00   | \$0.00  | \$0.00   | \$0.00   | \$0.00            |
| RECTIFICACIONES DE RESULTADOS DE EJERCICIOS ANTERIORES  | \$0.00   | \$0.00  | -\$607,743.70  | \$0.00   | -\$607,743.70     |
| <b>CAMBIOS EN EL EXCESO O INSUFICIENCIA EN LA ACTUALIZACIÓN DE LA HACIENDA PÚBLICA/ PATRIMONIO NETO DE 2024</b> | \$0.00   | \$0.00  | \$0.00   | \$0.00   | \$0.00            |
| RESULTADO POR POSICIÓN MONETARIA  | \$0.00   | \$0.00  | \$0.00   | \$0.00   | \$0.00            |
| RESULTADO POR TENENCIA DE ACTIVOS NO MONETARIOS   | \$0.00   | \$0.00  | \$0.00   | \$0.00   | \$0.00            |
| <b>HACIENDA PÚBLICA / PATRIMONIO NETO FINAL DE 2024</b>   | \$632,737,204.16                               | -\$467,139,775.51   | -\$345,112.70  | \$0.00   | \$165,252,315.95  |





**FISCALÍA GENERAL DEL ESTADO DE MICHOACÁN**  
**ESTADO DE MICHOACÁN**  
**Estado de Variación en la Hacienda Pública**  
**Del 01/ene/2024 Al 30/sep./2024**  
 (Cifras en Pesos)



Usu: Esmerral  
 Rep: rptEstadoVariacionHacienda

Fecha y hora de Impresión | 15/oct./2024 | 11:20 a. m.

| Concepto | Hacienda Pública/<br>Patrimonio<br>Contribuido | Hacienda Pública/<br>Patrimonio Generado<br>De Ejercicios<br>Anteriores | Hacienda Pública/<br>Patrimonio<br>Generado Del<br>Ejercicio | Exceso o<br>Insuficiencia en la<br>Actualización de la<br>Hacienda Pública /<br>Patrimonio | Total |
|----------|--|---|--|--|-------|
|----------|--|---|--|--|-------|

"Bajo protesta de decir verdad declaramos que los Estados Financieros y sus notas, son razonablemente correctos y son responsabilidad del emisor".

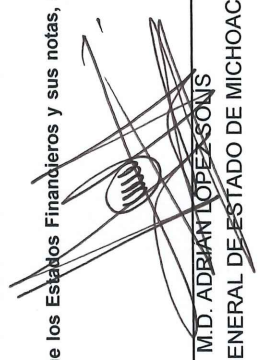
  
 M.D. ADRIAN LOPEZ SOSA  
 FISCAL GENERAL DE ESTADO DE MICHOACÁN

  
 M.D. LEONEL SAUL GONZALEZ LOPEZ  
 DIRECTOR GENERAL DE ADMINISTRACIÓN

# FISCALÍA GENERAL DEL ESTADO DE MICHOACÁN

## ESTADO DE MICHOACÁN

### Estado de Cambios en la Situación Financiera

Del 01/ene./2024 Al 30/sep./2024  
(Cifras en Pesos)

000009

Fecha y hora de Impresión | 15/oct./2024 11:21 a. m.

Usr: Esmerali  
Rep: rptEstadoCambiosSituacionFinancieraC

| Concepto   | 2024                    | 2023                    | Origen                 | Aplicación             |
|--|-------------------------|-------------------------|------------------------|------------------------|
| <b>ACTIVO</b>  |                         |                         |                        |                        |
| <b>ACTIVO CIRCULANTE</b>   | <b>\$207,857,692.61</b> | <b>\$199,504,299.95</b> | <b>\$12,214,152.70</b> | <b>\$20,567,545.36</b> |
| EFFECTIVO Y EQUIVALENTES   | \$52,963,546.89         | \$54,935,832.42         | \$12,121,609.90        | \$10,149,324.37        |
| DERECHOS A RECIBIR EFECTIVO O EQUIVALENTES                               | \$30,219,932.38         | \$42,341,542.28         | \$12,121,609.90        |                        |
| DERECHOS A RECIBIR BIENES O SERVICIOS                                    | \$11,475,828.03         | \$1,402,740.41          |                        | \$10,073,087.62        |
| INVENTARIOS  | \$11,267,786.48         | \$11,191,549.73         |                        | \$76,236.75            |
| ALMACENES  | \$0.00                  | \$0.00                  |                        |                        |
| ESTIMACION POR PÉRDIDA O DETERIORO DE ACTIVOS CIRCULANTES                | \$0.00                  | \$0.00                  |                        |                        |
| OTROS ACTIVOS CIRCULANTES  | \$0.00                  | \$0.00                  |                        |                        |
| <b>ACTIVO NO CIRCULANTE</b>  | <b>\$154,894,145.72</b> | <b>\$144,568,467.53</b> | <b>\$92,542.80</b>     | <b>\$10,418,220.99</b> |
| INVERSIONES FINANCIERAS A LARGO PLAZO                                    | \$0.00                  | \$0.00                  |                        |                        |
| DERECHOS A RECIBIR EFECTIVO O EQUIVALENTES A LARGO PLAZO                 | \$0.00                  | \$92,542.80             | \$92,542.80            |                        |
| BIENES INMUEBLES, INFRAESTRUCTURA Y CONSTRUCCIONES EN PROCESO            | \$9,281,448.57          | \$7,433,397.89          |                        | \$1,848,050.68         |
| BIENES MUEBLES   | \$630,199,102.09        | \$624,588,826.57        |                        | \$5,615,275.92         |
| ACTIVOS INTANGIBLES  | \$15,029,288.69         | \$13,587,848.69         |                        | \$1,441,440.00         |
| DEPRECIACIÓN, DETERIORO Y AMORTIZACIÓN ACUMULADA DE BIENES               | -\$499,615,693.63       | -\$501,129,148.42       |                        | \$1,513,454.79         |
| ACTIVOS DIFERIDOS  | \$0.00                  | \$0.00                  |                        |                        |
| ESTIMACION POR PÉRDIDA O DETERIORO DE ACTIVOS NO CIRCULANTES             | \$0.00                  | \$0.00                  |                        |                        |
| OTROS ACTIVOS NO CIRCULANTES   | \$0.00                  | \$0.00                  |                        |                        |
| <b>PASIVO</b>  |                         |                         |                        |                        |
| <b>PASIVO CIRCULANTE</b>   | <b>\$42,605,376.66</b>  | <b>\$54,982,647.40</b>  |                        | <b>\$12,377,270.74</b> |
| CUENTAS POR PAGAR A CORTO PLAZO  | \$42,605,376.66         | \$54,982,647.40         |                        | \$12,377,270.74        |
| DOCUMENTOS POR PAGAR A CORTO PLAZO                                       | \$0.00                  | \$0.00                  |                        |                        |
| PORCIÓN A CORTO PLAZO DE LA DEUDA PÚBLICA A LARGO PLAZO                  | \$0.00                  | \$0.00                  |                        |                        |
| TÍTULOS Y VALORES A CORTO PLAZO  | \$0.00                  | \$0.00                  |                        |                        |
| PASIVOS DIFERIDOS A CORTO PLAZO  | \$0.00                  | \$0.00                  |                        |                        |
| FONDOS Y BIENES DE TERCEROS EN GARANTÍA Y/O ADMINISTRACIÓN A CORTO PLAZO | \$0.00                  | \$0.00                  |                        |                        |
| PROVISIONES A CORTO PLAZO  | \$0.00                  | \$0.00                  |                        |                        |
| OTROS PASIVOS A CORTO PLAZO  | \$0.00                  | \$0.00                  |                        |                        |
| <b>PASIVO NO CIRCULANTE</b>  | <b>\$0.00</b>           | <b>\$0.00</b>           |                        |                        |
| CUENTAS POR PAGAR A LARGO PLAZO  | \$0.00                  | \$0.00                  |                        |                        |
| DOCUMENTOS POR PAGAR A LARGO PLAZO                                       | \$0.00                  | \$0.00                  |                        |                        |
| DEUDA PÚBLICA A LARGO PLAZO  | \$0.00                  | \$0.00                  |                        |                        |
| PASIVOS DIFERIDOS A LARGO PLAZO  | \$0.00                  | \$0.00                  |                        |                        |
| FONDOS Y BIENES DE TERCEROS EN GARANTÍA Y/O ADMINISTRACIÓN A LARGO PLAZO | \$0.00                  | \$0.00                  |                        |                        |
| PROVISIONES A LARGO PLAZO  | \$0.00                  | \$0.00                  |                        |                        |
| <b>HACIENDA PÚBLICA/ PATRIMONIO</b>                                      | <b>\$165,252,315.95</b> | <b>\$144,521,652.55</b> | <b>\$22,613,656.66</b> | <b>\$1,882,993.26</b>  |



000010

# FISCALÍA GENERAL DEL ESTADO DE MICHOACÁN ESTADO DE MICHOACÁN

## Estado de Cambios en la Situación Financiera Del 01/ene./2024 Al 30/sep./2024 (Cifras en Pesos)

Fecha y hora de Impresión | 15/oct./2024  
11:21 a. m.

Usu: Esmerali  
Rep: rptEstadoCambiosSituaciónFinancieraC



| Concepto   | 2024                     | 2023                     | Origen                 | Aplicación            |
|--|--------------------------|--------------------------|------------------------|-----------------------|
| <b>HACIENDA PÚBLICA/PATRIMONIO CONTRIBUIDO</b>                                       | <b>\$632,737,204.16</b>  | <b>\$611,661,428.06</b>  | <b>\$21,075,776.10</b> |                       |
| APORTACIONES   | \$0.00                   | \$0.00                   |                        |                       |
| DONACIONES DE CAPITAL  | \$632,737,204.16         | \$611,661,428.06         | \$21,075,776.10        |                       |
| ACTUALIZACIÓN DE LA HACIENDA PÚBLICA/PATRIMONIO                                      | \$0.00                   | \$0.00                   |                        |                       |
| <b>HACIENDA PÚBLICA /PATRIMONIO GENERADO</b>   | <b>-\$467,484,888.21</b> | <b>-\$467,139,775.51</b> | <b>\$1,537,880.56</b>  | <b>\$1,882,993.26</b> |
| RESULTADOS DEL EJERCICIO (AHORRO/ DESAHORRO)   | \$262,631.00             | -\$1,275,249.56          | \$1,537,880.56         |                       |
| RESULTADOS DE EJERCICIOS ANTERIORES  | \$22,966,092.89          | \$24,241,342.45          |                        | \$1,275,249.56        |
| REVALUOS   | \$0.00                   | \$0.00                   |                        |                       |
| RESERVAS   | \$0.00                   | \$0.00                   |                        |                       |
| RECTIFICACIONES DE RESULTADOS DE EJERCICIOS ANTERIORES                               | -\$490,713,612.10        | -\$490,105,868.40        |                        | \$607,743.70          |
| <b>EXCESO O INSUFICIENCIA EN LA ACTUALIZACIÓN DE LA HACIENDA PÚBLICA/ PATRIMONIO</b> | <b>\$0.00</b>            | <b>\$0.00</b>            |                        |                       |
| RESULTADO POR POSICIÓN MONETARIA   | \$0.00                   | \$0.00                   |                        |                       |
| RESULTADO POR TENENCIA DE ACTIVOS NO MONETARIOS                                      | \$0.00                   | \$0.00                   |                        |                       |

"Bajo protesta de decir verdad declaramos que los Estados Financieros y sus notas, son razonablemente correctos y son responsabilidad del emisor".

M.D. ADRIAN LOPEZ SOLIS  
FISCAL GENERAL DE ESTADO DE MICHOACÁN

M.D. LEONEL SAUL GONZALEZ LÓPEZ  
DIRECTOR GENERAL DE ADMINISTRACIÓN





# FISCALÍA GENERAL DEL ESTADO DE MICHOACÁN

## ESTADO DE MICHOACÁN

### Estado de Flujos de Efectivo

Del 01/ene/2024 Al 30/sep./2024

(Cifras en Pesos)

000011

Usu: Esmerali

Rep: rptEstadoFlujosEfectivo

Fecha y hora de Impresión 15/oct./2024 11:25 a. m.

| Concepto  | 2024                      | 2023                      |
|---|---------------------------|---------------------------|
| <b>FLUJOS DE EFECTIVO DE LAS ACTIVIDADES DE OPERACIÓN</b>   |                           |                           |
| <b>ORIGEN</b>   | <b>\$1,149,767,445.50</b> | <b>\$1,589,694,485.71</b> |
| IMPUESTOS   | \$0.00                    | \$0.00                    |
| CUOTAS Y APORTACIONES DE SEGURIDAD SOCIAL   | \$0.00                    | \$0.00                    |
| CONTRIBUCIONES DE MEJORAS   | \$0.00                    | \$0.00                    |
| DERECHOS  | \$10,005,186.61           | \$10,441,845.30           |
| PRODUCTOS   | \$0.00                    | \$0.00                    |
| APROVECHAMIENTOS  | \$0.00                    | \$0.00                    |
| INGRESOS POR VENTA DE BIENES Y PRESTACIÓN DE SERVICIOS  | \$2,689,043.89            | \$1,904,643.23            |
| PARTICIPACIONES, APORTACIONES, CONVENIOS, INCENTIVOS DERIVADOS DE LA COLABORACIÓN FISCAL Y FONDOS DISTINTOS DE APORTACIONES | \$0.00                    | \$0.00                    |
| TRANSFERENCIAS, ASIGNACIONES, SUBSIDIOS Y SUBVENCIONES, Y PENSIONES Y JUBILACIONES  | \$1,137,073,215.00        | \$1,577,347,997.18        |
| OTROS ORÍGENES DE OPERACIÓN   | \$0.00                    | \$0.00                    |
| <b>APLICACIÓN</b>   | <b>\$1,141,536,916.60</b> | <b>\$1,563,095,628.23</b> |
| SERVICIOS PERSONALES  | \$875,442,917.98          | \$1,182,123,604.94        |
| MATERIALES Y SUMINISTRO   | \$119,732,326.58          | \$132,282,000.80          |
| SERVICIOS GENERALES   | \$134,725,892.26          | \$217,822,443.97          |
| TRANSFERENCIAS INTERNAS Y ASIGNACIONES AL SECTOR PÚBLICO  | \$0.00                    | \$0.00                    |
| TRANSFERENCIAS AL RESTO DEL SECTOR PÚBLICO  | \$0.00                    | \$0.00                    |
| SUBSIDIOS Y SUBVENCIONES  | \$0.00                    | \$0.00                    |
| AYUDAS SOCIALES   | \$23,748.00               | \$3,442,155.39            |
| PENSIONES Y JUBILACIONES  | \$0.00                    | \$0.00                    |
| TRANSFERENCIAS A FIDEICOMISOS, MANDATOS Y OTROS ANÁLOGOS  | \$0.00                    | \$0.00                    |
| TRANSFERENCIAS A LA SEGURIDAD SOCIAL  | \$0.00                    | \$0.00                    |
| DONATIVOS   | \$0.00                    | \$0.00                    |
| TRANSFERENCIAS AL EXTERIOR  | \$0.00                    | \$0.00                    |
| PARTICIPACIONES   | \$0.00                    | \$0.00                    |
| APORTACIONES  | \$0.00                    | \$0.00                    |
| CONVENIOS   | \$0.00                    | \$0.00                    |
| OTRAS APLICACIONES DE OPERACIÓN   | \$11,612,031.78           | \$27,425,423.13           |
| <b>FLUJOS NETOS DE EFECTIVO POR ACTIVIDADES DE OPERACIÓN</b>  | <b>\$8,230,528.90</b>     | <b>\$26,598,857.48</b>    |
| <b>FLUJOS DE EFECTIVO DE LAS ACTIVIDADES DE INVERSIÓN</b>   |                           |                           |
| <b>ORIGEN</b>   | <b>\$0.00</b>             | <b>\$0.00</b>             |
| BIENES INMUEBLES, INFRAESTRUCTURA Y CONSTRUCCIONES EN PROCESO   | \$0.00                    | \$0.00                    |
| BIENES MUEBLES  | \$0.00                    | \$0.00                    |
| OTROS ORÍGENES DE INVERSIÓN   | \$0.00                    | \$0.00                    |
| <b>APLICACIÓN</b>   | <b>\$20,352,138.80</b>    | <b>\$40,700,222.27</b>    |
| BIENES INMUEBLES, INFRAESTRUCTURA Y CONSTRUCCIONES EN PROCESO   | \$0.00                    | \$0.00                    |
| BIENES MUEBLES  | \$18,910,698.80           | \$38,930,849.51           |
| OTRAS APLICACIONES DE INVERSIÓN   | \$1,441,440.00            | \$1,769,372.76            |
| <b>FLUJOS NETOS DE EFECTIVO POR ACTIVIDADES DE INVERSIÓN</b>  | <b>-\$20,352,138.80</b>   | <b>-\$40,700,222.27</b>   |
| <b>FLUJOS DE EFECTIVO DE LAS ACTIVIDADES DE FINANCIAMIENTO</b>  |                           |                           |
| <b>ORIGEN</b>   | <b>\$0.00</b>             | <b>\$0.00</b>             |
| ENDEUDAMIENTO NETO  | \$0.00                    | \$0.00                    |
| INTERNO   | \$0.00                    | \$0.00                    |
| EXTERNO   | \$0.00                    | \$0.00                    |
| OTROS ORÍGENES DE FINANCIAMIENTO  | \$0.00                    | \$0.00                    |
| <b>APLICACIÓN</b>   | <b>\$0.00</b>             | <b>\$0.00</b>             |
| SERVICIOS DE LA DEUDA   | \$0.00                    | \$0.00                    |
| INTERNO   | \$0.00                    | \$0.00                    |
| EXTERNO   | \$0.00                    | \$0.00                    |
| OTRAS APLICACIONES DE FINANCIAMIENTO  | \$0.00                    | \$0.00                    |
| <b>FLUJOS NETOS DE EFECTIVO POR ACTIVIDADES DE FINANCIAMIENTO</b>   | <b>\$0.00</b>             | <b>\$0.00</b>             |
| <b>INCREMENTO/DISMINUCIÓN NETA EN EL EFECTIVO Y EQUIVALENTES AL EFECTIVO</b>  | <b>-\$12,121,609.90</b>   | <b>-\$14,101,364.79</b>   |
| <b>EFECTIVO Y EQUIVALENTES AL EFECTIVO AL INICIO DEL EJERCICIO</b>  | <b>\$42,341,542.28</b>    | <b>\$56,442,907.07</b>    |





FISCALIA GENERAL DEL ESTADO DE MICHOACÁN  
ESTADO DE MICHOACÁN  
Estado de Flujos de Efectivo  
Del 01/ene/2024 Al 30/sep./2024  
(Cifras en Pesos)

000012

Utr: Esmerali  
Rep: rptEstadoFlujosEfectivo

Fecha y hora de Impresión 15/oct./2024 11:25 a. m.

| Concepto   | 2024            | 2023            |
|--|-----------------|-----------------|
| EFFECTIVO Y EQUIVALENTES AL EFFECTIVO AL FINAL DEL EJERCICIO | \$30,219,932.38 | \$42,341,542.28 |

"Bajo protesta de decir verdad declaramos que los Estados Financieros y sus notas, son razonablemente correctos y son responsabilidad del emisor".

M.D. ADRIÁN LÓPEZ SOLÍS

FISCAL GENERAL DE ESTADO DE MICHOACÁN

M.D. LEONEL SAÚL GONZALEZ LÓPEZ

DIRECTOR GENERAL DE ADMINISTRACIÓN

000013



**FISCALÍA GENERAL DEL ESTADO DE MICHOACÁN**  
**ESTADO DE MICHOACÁN**  
**Informe sobre Pasivos Contingentes**

al 30/sep./2024

Usu: Esmerali  
Rep: rptPasivosContingentes

Fecha y hora de Impresión | 15/oct./2024  
11:41 a. m.

"En Cumplimiento a lo dispuesto en los artículos 46, Fracción I, Inciso f), y 52 de la Ley General de Contabilidad Gubernamental y de conformidad con lo establecido en el Capítulo VII, Numeral, II, Inciso h) del Manual de Contabilidad Gubernamental emitido por el CONAC, el Ente Público informa lo siguiente:"

| Cuenta       | Concepto          | Importe               |
|--------------|-------------------|-----------------------|
| 7410-01      | Juicios Laborales | \$2,057,358.21        |
| <b>Total</b> |                   | <b>\$2,057,358.21</b> |

"Bajo protesta de decir verdad declaramos que los Estados Financieros y sus notas, son razonablemente correctos y son responsabilidad del emisor".

  
M.D. ADRIÁN LÓPEZ SOLÍS

FISCAL GENERAL DE ESTADO DE MICHOACÁN

  
M.D. LEONEL SAÚL GONZALEZ LÓPEZ

DIRECTOR GENERAL DE ADMINISTRACIÓN



# FISCALÍA GENERAL DEL ESTADO DE MICHOCACÁN

## ESTADO DE NOTAS A LOS ESTADOS FINANCIEROS

### AL 30 DE SEPTIEMBRE DE 2024

(CIFRAS EN PESOS)

#### a) NOTAS DE GESTIÓN ADMINISTRATIVA

Los Estados Financieros de los entes públicos, proveen de información financiera a los principales usuarios de la misma, al Congreso y a los ciudadanos.

El objetivo del presente documento es la revelación del contexto y de los aspectos económicos-financieros más relevantes que influyeron en las decisiones del período, y que deberán ser considerados en la elaboración de los estados financieros para la mayor comprensión de los mismos y sus particularidades.

De esta manera, se informa y explica la respuesta del gobierno a las condiciones relacionadas con la información financiera de cada período de gestión; además, de exponer aquellas políticas que podrían afectar la toma de decisiones en períodos posteriores.

#### Introducción

La Fiscalía General del Estado de Michoacán tiene como función principal la investigación y persecución de los delitos, combatir la impunidad, garantizar el derecho de acceso a la justicia a las personas

#### 1. Panorama Económico y Financiero

Se informará sobre las principales condiciones económico - financieras bajo las cuales el ente público estuvo operando; y las cuales influyeron en la toma de decisiones de la administración; tanto a nivel local como federal.

*La Fiscalía General del Estado de Michoacán, en el ejercicio fiscal 2024 obtiene ingresos por concepto de las Fuentes de Financiamiento: 1102 "Ingresos de Fuentes Locales", 1509 "Fondo General de Participaciones", 150B "Incentivos de Coordinación", 25FG "Operación C/M Morelia - Uruapan" y 1400 "Ingresos Propios", por lo tanto las condiciones económicas y financieras con las que opera este Organismo Autónomo, son recursos de origen (Estatal, Federal e Ingresos por Otros derechos), de las cuales el principal gasto para su adecuado funcionamiento es el de Servicios Personales, como se refleja en los Estados Financieros.*

#### 2. Autorización e Historia

Se informará sobre:

- a) Fecha de creación del ente.

19 de Febrero de 2019

M.D. ADRIÁN LÓPEZ-SOLÍS  
FISCAL GENERAL DEL ESTADO DE MICHOCACÁN

M.D. LEONEL SAUL GONZALEZ LOPEZ  
DIRECTOR GENERAL DE ADMINISTRACIÓN

**FISCALÍA GENERAL DEL ESTADO DE MICHOACÁN**  
ESTADO DE NOTAS A LOS ESTADOS FINANCIEROS  
AL 30 DE SEPTIEMBRE DE 2024  
(CIFRAS EN PESOS)



b) Principales cambios en su estructura.

*En la actual ley Orgánica demanda la creación de las siguientes Fiscalías Especializadas:*

- Fiscalía especializada en materia de derechos humanos y libertad de expresión*
- Fiscalía especializada para el delito de tortura ,tratos crueles, inhumanos o degradantes*
- Fiscalía especializada en combate a los delitos contra el ambiente y la fauna*

**3. Organización y Objeto Social**

Se informará sobre:

a) Objeto social.

**- Misión:**

*La Fiscalía General del Estado de Michoacán es el organismo autónomo constitucional que dirige la investigación y persecución de los delitos bajo el deber de lealtad, objetividad y debida diligencia; ejerciendo la acción penal pública de manera estratégica, en aquellos delitos de alto impacto, de incidencia delictiva, gravedad del conflicto o impacto social, delitos de alta complejidad en la investigación y delitos de baja complejidad y de alto volumen, dentro del marco legal establecido, teniendo presente los derechos humanos de víctimas e imputados, privilegiando la mejor solución al conflicto penal.*

**- Visión:**

*Una institución pública confiable, integrada por personas con vocación de servicio, profesionales, con credibilidad y reconocimiento social por su honestidad, objetividad, imparcialidad, eficiencia y eficacia en la persecución penal estratégica; cuyos procedimientos están orientados a priorizar y despresurizar los casos penales, que combatan la impunidad y garanticen el derecho de acceso a la justicia de las personas. Lograr el objeto del proceso penal, garantizando el esclarecimiento de los hechos, proteger al inocente, procurar que el culpable no quede impune y que los daños ocasionados por el delito se reparen; consolidando los fines del Sistema Penal Acusatorio.*

M.D. ADRIÁN LÓPEZ SOLÍS  
FISCAL GENERAL DEL ESTADO DE MICHOACÁN

M.D. LEONEL SAÚL GONZÁLEZ LÓPEZ  
DIRECTOR GENERAL DE ADMINISTRACIÓN





# FISCALÍA GENERAL DEL ESTADO DE MICHOCACÁN

## ESTADO DE NOTAS A LOS ESTADOS FINANCIEROS AL 30 DE SEPTIEMBRE DE 2024 (CIFRAS EN PESOS)

- Valores:

- Confianza
- Confidencialidad
- Cooperación
- Equidad de Género
- Igualdad y no Discriminación
- Integridad
- Interés Público
- Liderazgo
- Orden
- Prudencia
- Pulcritud
- Respeto
- Tolerancia
- Vocación de Servicio

b) Principal actividad.

*Investigación y Persecución del delito en el estado de Michoacán*

c) Ejercicio fiscal.

*Enero - Diciembre 2024*

d) Régimen jurídico.

*Persona Moral con fines no lucrativos.*

e) Consideraciones fiscales del ente: revelar el tipo de contribuciones que esté obligado a pagar o retener.

- *Presentar la declaración y pago provisional mensual de retenciones de Impuesto Sobre la Renta (ISR) por Sueldos y Salarios.*
- *Presentar la declaración y pago provisional mensual de retenciones de Impuesto Sobre la Renta (ISR) por Servicios Profesionales.*
- *Presentar la declaración y pago provisional mensual de retenciones de Impuesto Sobre la Renta (ISR) por Régimen Simplificado de Confianza.*
- *Presentar la declaración y pago provisional mensual de retenciones de Impuesto Sobre la Renta (ISR) por Arrendamiento.*
- *Presentar Declaración Informativa mensual de Proveedores.*

f) Estructura organizacional básica.

*Se anexa organigrama (Anexo 1)*

g) Fideicomisos, mandatos y análogos de los cuales es fideicomitente o fideicomisario.

*Al periodo no se tienen Fideicomisos, mandatos y otros análogos.*

M.D. ADRIÁN LÓPEZ SOLÍS  
FISCAL GENERAL DEL ESTADO DE MICHOCACÁN

M.D. LEONEL SAUL GONZÁLEZ LÓPEZ  
DIRECTOR GENERAL DE ADMINISTRACIÓN



**FISCALÍA GENERAL DEL ESTADO DE MICHOACÁN**  
ESTADO DE NOTAS A LOS ESTADOS FINANCIEROS  
AL 30 DE SEPTIEMBRE DE 2024  
(CIFRAS EN PESOS)

**4. Bases de Preparación de los Estados Financieros**

Se informará sobre:

- a) Si se ha observado la normatividad emitida por el CONAC y las disposiciones legales aplicables.
- El ente ha observado el cumplimiento de las disposiciones legales emitidas por el CONAC, con el objeto de lograr la armonización contable de acuerdo a la Ley General de Contabilidad Gubernamental*
- b) La normatividad aplicada para el reconocimiento, valuación y revelación de los diferentes rubros de la información financiera, así como las bases de medición utilizadas para la elaboración de los estados financieros son de acuerdo a las Emitidas por el CONAC a la fecha de la expedición

*Las bases que se tomaron para la preparación de los Estados Financieros del presente periodo, son conforme a la Normatividad emitida a la fecha por el Consejo Nacional de Armonización Contable, Ley Orgánica de la Fiscalía General del Estado de Michoacán, Reglamento de la Ley Orgánica de la Fiscalía General del Estado de Michoacán, Ley de Contabilidad Gubernamental.*

- c) Postulados básicos.
- Sustancia económica
  - Entes Públicos
  - Existencia Permanente
  - Revelación Suficiente
  - Importancia Relativa
  - Registro e Integración Presupuestaria
- Consolidación de la Información Financiera
  - Devengo Contable
  - Valuación
  - Dualidad Económica
  - Consistencia

- d) Normatividad supletoria. En caso de emplear varios grupos de normatividades (normatividades supletorias), deberá realizar la justificación razonable correspondiente, su alineación con los PBCG y a las características cualitativas asociadas descritas en el MCCG (documentos publicados en el Diario Oficial de la Federación, Agosto 2009).

*A la fecha no se aplica Normatividad supletoria.*

M.D. ADRIÁN LÓPEZ TORRES  
FISCAL GENERAL DEL ESTADO DE MICHOACÁN

M.D. LEONEL SAÚL GONZALEZ LÓPEZ  
DIRECTOR GENERAL DE ADMINISTRACIÓN



**FISCALÍA GENERAL DEL ESTADO DE MICHOACÁN**  
ESTADO DE NOTAS A LOS ESTADOS FINANCIEROS  
AL 30 DE SEPTIEMBRE DE 2024  
(CIFRAS EN PESOS)

- e) Para las entidades que por primera vez estén implementando la base devengado de acuerdo a la Ley de Contabilidad, deberán:
- Revelar las nuevas políticas de reconocimiento;  
*No aplica*
  - Su plan de implementación;  
*No aplica*
  - Revelar los cambios en las políticas, la clasificación y medición de las mismas, así como su impacto en la información financiera, y  
*No aplica*
  - Presentar los últimos estados financieros con la normatividad anteriormente utilizada con las nuevas políticas para fines de comparación en la transición a la base devengado.  
*No aplica*

**5. Políticas de Contabilidad Significativas**

Se informará sobre:

- a) Actualización: se informará del método utilizado para la actualización del valor de los activos, pasivos y Hacienda Pública/Patrimonio y las razones de dicha elección. Así como informar de la desconexión o reconexión inflacionaria.  
*Hasta este periodo no se han utilizado métodos de actualización para el activo, pasivo y hacienda pública.*
- b) Informar sobre la realización de operaciones en el extranjero y de sus efectos en la información financiera gubernamental.  
*Al periodo no se han tenido operaciones en el extranjero.*

M.D. ADRIÁN LÓPEZ-SOLÍS  
FISCAL GENERAL DEL ESTADO DE MICHOACÁN

M.D. LEONEL SAÚL GONZÁLEZ LÓPEZ  
DIRECTOR GENERAL DE ADMINISTRACIÓN



**FISCALÍA GENERAL DEL ESTADO DE MICHOCACÁN**  
ESTADO DE NOTAS A LOS ESTADOS FINANCIEROS  
AL 30 DE SEPTIEMBRE DE 2024  
(CIFRAS EN PESOS)

- c) Método de valuación de la inversión en acciones de Compañías subsidiarias no consolidadas y asociadas.  
*Al periodo no se tienen inversiones en acciones de Compañías Subsidiarias no consolidadas y asociadas.*
- d) Sistema y método de valuación de inventarios y costo de lo vendido.  
*No aplica*
- e) Beneficios a empleados: revelar el cálculo de la reserva actuarial, valor presente de los ingresos esperados comparado con el valor presente de la estimación de gastos tanto de los beneficiarios actuales como futuros.  
*Al periodo no se tienen beneficios para empleados en cuestión de reserva actuarial.*
- f) Provisiones: objetivo de su creación, monto y plazo.  
*Al periodo no se tienen provisiones.*
- g) Reservas: objetivo de su creación, monto y plazo.  
*Al periodo contablemente no se tienen reservas.*
- h) Cambios en políticas contables y corrección de errores junto con la revelación de los efectos que se tendrá en la información financiera del ente público, ya sea retrospectivos o prospectivos.  
*Los cambios en políticas contables que se llevaron a cabo en este ente público para la emisión de información financiera, fueron de acuerdo la Ley de Contabilidad Gubernamental y la Normatividad vigente emitida por el CONAC hasta el periodo que se informa.*
- i) Reclasificaciones: se deben revelar todos aquellos movimientos entre cuentas por efectos de cambios en los tipos de operaciones.  
*Las reclasificaciones realizadas en el periodo son reclasificaciones contables que no realizan cambios en los tipos de operación.*

M.D. ADRIÁN LÓPEZ SOBERÓN  
FISCAL GENERAL DEL ESTADO DE MICHOCACÁN

M.D. LEONEL SAÚL GONZÁLEZ LÓPEZ  
DIRECTOR GENERAL DE ADMINISTRACIÓN





**FISCALÍA GENERAL DEL ESTADO DE MICHOACÁN**  
ESTADO DE NOTAS A LOS ESTADOS FINANCIEROS  
AL 30 DE SEPTIEMBRE DE 2024  
(CIFRAS EN PESOS)

j) Depuración y cancelación de saldos.

*Al periodo no se han realizado depuraciones de saldos.*

**6. Posición en Moneda Extranjera y Protección por Riesgo Cambiario**

Se informará sobre:

- a) Activos en moneda extranjera.  
*No se tienen activos en Moneda Extranjera*
- b) Pasivos en moneda extranjera.  
*No se tienen pasivos en Moneda Extranjera*
- c) Posición en moneda extranjera.  
*No se tienen operaciones en Moneda Extranjera*
- d) Tipo de cambio.  
*No se tienen operaciones en Moneda Extranjera*
- e) Equivalente en moneda nacional.  
*No se tienen operaciones en Moneda Extranjera*

Lo anterior, por cada tipo de moneda extranjera que se encuentre en los rubros de activo y pasivo. Adicionalmente, se informará sobre los métodos de protección de riesgo por variaciones en el tipo de cambio.

M.D. ADRIÁN LÓPEZ SOLÍS  
FISCAL GENERAL DEL ESTADO DE MICHOACÁN

M.D. LEONEL SAÚL GONZÁLEZ LÓPEZ  
DIRECTOR GENERAL DE ADMINISTRACIÓN



**FISCALÍA GENERAL DEL ESTADO DE MICHOACÁN**  
ESTADO DE NOTAS A LOS ESTADOS FINANCIEROS  
AL 30 DE SEPTIEMBRE DE 2024  
(CIFRAS EN PESOS)

**7. Reporte Analítico del Activo**

Debe mostrar la siguiente información:

a) Vida útil o porcentajes de depreciación, deterioro o amortización utilizados en los diferentes tipos de activos.

|   |     |
|---|-----|
| <i>Inmuebles</i>  | 5%  |
| <i>Muebles de Oficina</i>   | 10% |
| <i>Muebles Excepto de Oficina y Estantería</i>                    | 10% |
| <i>Equipos de Computo y Tecnología de la Información</i>          | 33% |
| <i>Otros Mobiliarios y Equipos de Administración</i>              | 10% |
| <i>Equipos y Aparatos Audiovisuales</i>                           | 33% |
| <i>Aparatos Deportivos</i>  | 20% |
| <i>Cámaras Fotográficas y de Video</i>                            | 33% |
| <i>Otro Mobiliario y Equipo Educativo y Recreativo</i>            | 20% |
| <i>Equipo Médico y Laboratorio</i>                                | 20% |
| <i>Instrumental Médico y de Laboratorio</i>                       | 20% |
| <i>Vehículos y Equipo Terrestre</i>                               | 25% |
| <i>Sistema de Aire acondicionado, Calefacción y Refrigeración</i> | 10% |
| <i>Equipo de Comunicación y Telecomunicación</i>                  | 10% |
| <i>Herramientas</i>   | 10% |
| <i>Otros Equipos</i>  | 10% |

b) Cambios en el porcentaje de depreciación o valor residual de los activos.

*No aplica.*

c) Importe de los gastos capitalizados en el ejercicio, tanto financieros como de investigación y desarrollo.

*No aplica.*

d) Riesgos por tipo de cambio o tipo de interés de las inversiones financieras.

*No se tienen riesgos por tipo de cambio o tipo de interés en las inversiones.*

M.D. ADRIÁN LÓPEZ SOLÍS  
FISCAL GENERAL DEL ESTADO DE MICHOACÁN

M.D. LEONEL SAÚL GONZÁLEZ LÓPEZ  
DIRECTOR GENERAL DE ADMINISTRACIÓN



**FISCALÍA GENERAL DEL ESTADO DE MICHOCACÁN**  
ESTADO DE NOTAS A LOS ESTADOS FINANCIEROS  
AL 30 DE SEPTIEMBRE DE 2024  
(CIFRAS EN PESOS)

- e) Valor activado en el ejercicio de los bienes contruidos por la entidad.  
*No aplica.*
- f) Otras circunstancias de carácter significativo que afecten el activo, tales como bienes en garantía, señalados en embargos, litigios, títulos de inversiones entregados en garantías, baja significativa del valor de inversiones financieras, etc.  
*No se cuenta con otras circunstancias que afecten el activo.*
- g) Desmantelamiento de Activos, procedimientos, implicaciones, efectos contables.  
*En el periodo no se desmantelaron activos, con implicaciones o efectos contables.*
- h) Administración de activos; planeación con el objetivo de que el ente los utilice de manera más efectiva.

*La Dirección de Control Patrimonial emite los resguardos correspondientes*

Adicionalmente, se deben incluir las explicaciones de las principales variaciones en el activo, en cuadros comparativos como sigue:

- a) Inversiones en valores.  
*No se tienen Inversiones en valores*
- b) Patrimonio de Organismos descentralizados de Control Presupuestario Indirecto.  
*No se tiene el Control Presupuestario directo de patrimonio de organismos descentralizados*
- c) Inversiones en empresas de participación mayoritaria.  
*No se tienen inversiones en empresas de participación minoritaria.*
- d) Inversiones en empresas de participación minoritaria.  
*No se tienen inversiones en empresas de participación minoritaria.*

M.D. ADRIÁN LÓPEZ SOLÍS  
FISCAL GENERAL DEL ESTADO DE MICHOCACÁN

M.D. LEONEL SAÚL GONZÁLEZ LÓPEZ  
DIRECTOR GENERAL DE ADMINISTRACIÓN



**FISCALÍA GENERAL DEL ESTADO DE MICHOACÁN**  
ESTADO DE NOTAS A LOS ESTADOS FINANCIEROS  
AL 30 DE SEPTIEMBRE DE 2024  
(CIFRAS EN PESOS)

- e) Patrimonio de organismos descentralizados de control presupuestario directo, según corresponda.  
*No se tiene el control presupuestario directo de patrimonio de organismos descentralizados.*

**8. Fideicomisos, Mandatos y Análogos**

Se deberá informar:

- a) Por ramo administrativo que los reporta.

*Al periodo no se tienen Fideicomisos, mandatos y otros análogos.*

- b) Enlistar los de mayor monto de disponibilidad, relacionando aquéllos que conforman el 80% de las disponibilidades.

*Al periodo no se tienen Fideicomisos, mandatos y otros análogos.*

**9. Reporte de la Recaudación**

- a) Análisis del comportamiento de la recaudación correspondiente al ente público o cualquier tipo de ingreso, de forma separada los ingresos locales de los federales.

**REPORTE DE RECAUDACIÓN AL CIERRE DE SEPTIEMBRE**

|                               |                  |
|-------------------------------|------------------|
| Otros Derechos                | 10,005,186.61    |
| Ingresos Financieros          | 622,957.43       |
| Otros Ingresos                | 2,066,086.46     |
| Transferencias y Asignaciones | 1,147,948,140.00 |

- b) Proyección de la recaudación e ingresos en el mediano plazo.

|                               |                  |
|-------------------------------|------------------|
| Otros Derechos                | 11,522,934.00    |
| Ingresos Financieros          | 600,000.00       |
| Otros Ingresos                | 1,800,000.00     |
| Transferencias y Asignaciones | 1,566,662,656.00 |



**FISCALÍA GENERAL DEL ESTADO DE MICHOCACÁN**  
ESTADO DE NOTAS A LOS ESTADOS FINANCIEROS  
AL 30 DE SEPTIEMBRE DE 2024  
(CIFRAS EN PESOS)

**10. Información sobre la Deuda y el Reporte Analítico de la Deuda**

- a) Utilizar al menos los siguientes indicadores: deuda respecto al PIB y deuda respecto a la recaudación tomando, como mínimo, un período igual o menor a 5 años.
- No aplica*
- b) Información de manera agrupada por tipo de valor gubernamental o instrumento financiero en la que se consideren intereses, comisiones, tasa, perfil de vencimiento y otros gastos de la deuda.
- No aplica*

**11. Calificaciones otorgadas**

Informar, tanto del ente público como cualquier transacción realizada, que haya sido sujeta a una calificación crediticia.

*El ente público no ha sido sujeto a una calificación crediticia.*

**12. Proceso de Mejora**

Se informará de:

- a) Principales Políticas de control interno.

*Apego a la ley Orgánica de la Fiscalía General del Estado de Michoacán y al Reglamento de la Ley Organiza de la Fiscalía General del Estado de Michoacán*

- b) Medidas de desempeño financiero, metas y alcance.

*A través del Programa Operativo Anual ( POA ) en el cual se planifican los programas y proyectos para dar cumplimiento a las metas establecidas en el ejercicio*

M.D. ADRIÁN LÓPEZ SOSA  
FISCAL GENERAL DEL ESTADO DE MICHOCACÁN

M.D. LEONEL SAÚL GONZÁLEZ LÓPEZ  
DIRECTOR GENERAL DE ADMINISTRACIÓN





**FISCALÍA GENERAL DEL ESTADO DE MICHOCACÁN**  
**ESTADO DE NOTAS A LOS ESTADOS FINANCIEROS**  
**AL 30 DE SEPTIEMBRE DE 2024**  
(CIFRAS EN PESOS)

**13. Información por Segmentos**

Quando se considere necesario se podrá revelar la información financiera de manera segmentada debido a la diversidad de las actividades y operaciones que realizan los entes públicos, ya que la misma proporciona información acerca de las diferentes actividades operativas en las cuales participa, de los productos o servicios que maneja, de las diferentes áreas geográficas, de los grupos homogéneos con el objetivo de entender el desempeño del ente, evaluar mejor los riesgos y beneficios del mismo, y entenderlo como un todo y sus partes integrantes.

Consecuentemente, esta información contribuye al análisis más preciso de la situación financiera, grados y fuentes de riesgo y crecimiento potencial de negocio.

*No se maneja la emisión de la información financiera en base a segmentos*

**14. Eventos Posteriores al Cierre**

El ente público informará el efecto en sus estados financieros de aquellos hechos ocurridos en el período posterior al que informa, que proporcionan mayor evidencia sobre eventos que le afectan económicamente y que no se conocían a la fecha de cierre.

*No aplica*

**15. Partes Relacionadas**

Se debe establecer por escrito que no existen partes relacionadas que pudieran ejercer influencia significativa sobre la toma de decisiones financieras y operativas.

*No existen Partes Relacionadas que pudieran ejercer influencia significativa sobre la toma de decisiones financieras y operativas.*

**16. Responsabilidad Sobre la Presentación Razonable de la Información Contable**

La Información Contable deberá estar firmada en cada página de la misma e incluir al final la siguiente leyenda: "Bajo protesta de decir verdad declaramos que los Estados Financieros y sus notas, son razonablemente correctos y son responsabilidad del emisor". Lo anterior, no será aplicable para la información contable consolidada.

*Los Estados Financieros son firmados por los responsables en apego a la normatividad vigente.*

M.D. ADRIÁN LÓPEZ SOLÍS  
FISCAL GENERAL DEL ESTADO DE MICHOCACÁN

M.D. LEONES SAUL GONZALEZ LOPEZ  
DIRECTOR GENERAL DE ADMINISTRACIÓN

**FISCALÍA GENERAL DEL ESTADO DE MICHOACÁN**  
 ESTADO DE NOTAS A LOS ESTADOS FINANCIEROS  
 AL 30 DE SEPTIEMBRE DE 2024  
 (CIFRAS EN PESOS)



b) NOTAS DE DESGLOSE

i) NOTAS AL ESTADO DE ACTIVIDADES

• Ingresos de Gestión

Otros derechos de Organismos Autónomos

| Concepto   | Importe              |
|--|----------------------|
| CARTAS DE NO ANTECEDENTES PENALES  | 7,907,519.61         |
| CERTIFICADO DE NO REPORTE DE ROBO VEHICULAR  | 523,508.00           |
| PRUEBAS PERICIALES AJENAS A LA INVESTIGACIÓN Y PERSECUCIÓN DE DELITOS                      | 36,326.00            |
| GUARDA Y CUSTODIA DE VEHÍCULOS U OBJETOS ASEGURADOS O A RESGUARDO DE LA FISCALÍA           | 240,768.00           |
| CERTIFICADO DE INHABILITACIÓN, NO INHABILITACIÓN, DE SANCIÓN Y DE NO EXISTENCIA DE SANCIÓN | 28,430.00            |
| BASES DE LICITACIÓN  | 26,907.00            |
| INSCRIPCIÓN AL PADRÓN DE PROVEEDORES   | 83,277.00            |
| ACTUALIZACIÓN AL PADRÓN DE PROVEEDORES   | 59,441.00            |
| INSCRIPCIÓN A LA MAESTRÍA (ANUAL)  | 34,500.00            |
| REINSCRIPCIÓN A LA MAESTRÍA (ANUAL)  | 41,938.00            |
| MENSUALIDAD MAESTRÍA   | 1,022,572.00         |
| <b>Otros derechos</b>  | <b>10,005,186.61</b> |

Participaciones, Aportaciones, Convenios, Incentivos Derivados de la Colaboración Fiscal, Fondos Distintos de Aportaciones, Transferencias, Asignaciones, Subsidios y Subvenciones, y Pensiones y Jubilaciones

| Concepto                                | Importe                 |
|---|-------------------------|
| SERVICIOS PERSONALES                    | 918,506,121.00          |
| RECURSOS MATERIALES                     | 87,217,760.00           |
| SERVICIOS GENERALES                     | 138,093,428.00          |
| SUBSIDIOS                               | 618,048.00              |
| BIENES MUEBLES, INMUEBLES E INTANGIBLES | 3,512,783.00            |
| <b>Transferencias y Asignaciones</b>    | <b>1,147,948,140.00</b> |

Ingresos financieros

| Concepto                    | Importe           |
|-----------------------------|-------------------|
| INTERESES BANCARIOS GANADOS | 622,957.43        |
| <b>Ingresos Financieros</b> | <b>622,957.43</b> |

M.D. ADRIÁN PÉREZ SOTO  
 FISCAL GENERAL DEL ESTADO DE MICHOACÁN

M.D. LEONEL SAÚL GONZÁLEZ LÓPEZ  
 DIRECTOR GENERAL DE ADMINISTRACIÓN

**FISCALÍA GENERAL DEL ESTADO DE MICHOACÁN**  
 ESTADO DE NOTAS A LOS ESTADOS FINANCIEROS  
 AL 30 DE SEPTIEMBRE DE 2024  
 (CIFRAS EN PESOS)



Otros Ingresos

| Concepto              | Importe             |
|-----------------------|---------------------|
| OTROS INGRESOS        | 2,066,086.46        |
| <b>Otros Ingresos</b> | <b>2,066,086.46</b> |

- **Gastos y Otras Pérdidas:**  
 Cuentas de gastos de funcionamiento, transferencias, subsidios y otras ayudas, participaciones y aportaciones, otros gastos y pérdidas extraordinarias, así como los gastos extraordinarios.

| Concepto  | Importe                 |
|---|-------------------------|
| GASTOS DE FUNCIONAMIENTO  | 1,129,901,136.82        |
| OTROS GASTOS Y PÉRDIDAS EXTRAORDINARIAS (DEPRECIACIONES Y AMORTIZACIONES) | 30,454,854.68           |
| TRANSFERENCIAS, ASIGNACIONES, SUBSIDIOS Y OTRAS AYUDAS                    | 23,748.00               |
| <b>GASTOS Y OTRAS PÉRDIDAS</b>  | <b>1,160,379,739.50</b> |

Gastos por capítulo de objeto del gasto:

| Cap. | Concepto   | Importe                 | %           |
|------|--|-------------------------|-------------|
| 1000 | SERVICIOS PERSONALES                                   | 875,442,917.98          | 77%         |
| 2000 | MATERIALES Y SUMINISTROS                               | 119,732,326.58          | 11%         |
| 3000 | SERVICIOS GENERALES                                    | 134,725,892.26          | 12%         |
| 4000 | TRANSFERENCIAS, ASIGNACIONES, SUBSIDIOS Y OTRAS AYUDAS | 23,748.00               | 0%          |
|      | <b>GASTOS TOTALES</b>                                  | <b>1,129,924,884.82</b> | <b>100%</b> |

II) NOTAS AL ESTADO DE SITUACIÓN FINANCIERA

Activo

- **Efectivo y Equivalentes**  
 A continuación se relacionan las cuentas que integran el rubro de efectivo y equivalentes:

| Concepto          | 2024                 | 2023                 |
|-------------------|----------------------|----------------------|
| BANCOS/ TESORERÍA | 30,219,932.38        | 42,341,542.28        |
| <b>Suma</b>       | <b>30,219,932.38</b> | <b>42,341,542.28</b> |

M.D. ADRIÁN LÓPEZ SOLÍS  
 FISCAL GENERAL DEL ESTADO DE MICHOACÁN

M.D. LEONEL SAÚL GONZÁLEZ LÓPEZ  
 DIRECTOR GENERAL DE ADMINISTRACIÓN



**FISCALÍA GENERAL DEL ESTADO DE MICHOACÁN**  
 ESTADO DE NOTAS A LOS ESTADOS FINANCIEROS  
 AL 30 DE SEPTIEMBRE DE 2024  
 (CIFRAS EN PESOS)



**Bancos/Tesorería**

Representa el monto de efectivo disponible propiedad de la FISCALIA GENERAL DEL ESTADO DE MICHOACAN en instituciones bancarias, su importe se integra por las siguientes cuentas bancarias:

| Banco  | Importe              |
|--|----------------------|
| Cuenta no. 0113666808 - Recursos Propios                 | 7,177,620.05         |
| Cuenta no. 1097169364 - Sueldos y Nóminas                | 329,145.53           |
| Cuenta no. 0111340697 - Ordenes de Pago 2018 PGJE        | 198,650.53           |
| Cuenta no. 0118260982 - Sinistros y Deducibles           | 2,190.12             |
| Cuenta no. 0122237121 - Participaciones 2024             | 2,248,438.60         |
| Cuenta no. 0122247208 - Fuentes Locales 2024             | 2,423,359.14         |
| Cuenta no. 0123272184 - Ministración FASP Federal - 2024 | 15,315,018.31        |
| Cuenta no. 0123272265 - Ministración FASP Estatal - 2024 | 1,907,450.26         |
| Cuenta no. 0123120910 - Operación CJM Morelia - Uruapan  | 618,059.84           |
| <b>Suma</b>  | <b>30,219,932.38</b> |

Las cuentas bancarias están nombradas de acuerdo a la utilización de los recursos que contienen, como a continuación se indica:

- Sueldos y Nóminas: Recursos que serán utilizados para el pago de nóminas y demás contraprestaciones inherentes al Capítulo 1000.
- Recursos Propios: Depósito de Recursos obtenidos como Otros Derechos por la expedición de Cartas de No Antecedentes Penales, Constancias de Respuesta, Guarda de Vehículos en Corralones Oficiales, Inscripción y Actualización de los Registros en el Padrón de Proveedores, Bases de Licitación, Certificados de inhabilitación, no inhabilitación, de sanción, de no existencia de sanción y Pruebas Periciales ajenas a la investigación y persecución de delitos.
- Ministración Estatal FASP: Manejo de recursos estatales del Fondo de Aportaciones para la Seguridad Pública de los Estados.
- Ministración Federal FASP: Manejo de recursos federales del Fondo de Aportaciones para la Seguridad Pública de los Estados.
- Ordenes de Pago 2018 PGJE: Contiene los recursos depositados por el Gobierno del Estado para el pago de sentencias dictadas por tribunales a demandas en contra de Procuraduría General de Justicia del Estado.
- Sinistros y Deducibles: Recursos obtenidos como indemnización de siniestros por cobertura de pólizas de seguros.

M.D. ADRIÁN LÓPEZ SOTÍS  
 FISCAL GENERAL DEL ESTADO DE MICHOACÁN

M.D. LEONEL SAUL GONZALEZ LOPEZ  
 DIRECTOR GENERAL DE ADMINISTRACIÓN

**FISCALÍA GENERAL DEL ESTADO DE MICHOACÁN**  
 ESTADO DE NOTAS A LOS ESTADOS FINANCIEROS  
 AL 30 DE SEPTIEMBRE DE 2024  
 (CIFRAS EN PESOS)



• **Derechos a recibir Efectivo y Equivalentes y Bienes o Servicios a Recibir**

| Concepto                                   | 2024                 | 2023                |
|--|----------------------|---------------------|
| CUENTAS POR COBRAR A CORTO PLAZO           | 10,874,925.00        | -                   |
| DEUDORES DIVERSOS POR COBRAR A CORTO PLAZO | 354,243.03           | 1,402,182.37        |
| DEUDORES POR ANTICIPOS DE LA TESORERÍA     | 246,660.00           | 558.04              |
| <b>Suma</b>                                | <b>11,475,828.03</b> | <b>1,402,740.41</b> |

**Cuentas por Cobrar a Corto Plazo**

| Concepto                      | 2024                 | %           |
|-------------------------------|----------------------|-------------|
| Transferencias y Asignaciones | 10,874,925.00        | 100%        |
| <b>Suma</b>                   | <b>10,874,925.00</b> | <b>100%</b> |

- **Transferencias y Asignaciones:** Contiene el monto de los DEPPs elaborados y que se encuentran en trámite de cobro en la Secretaría de Finanzas y Administración, los cuales están distribuidos de la siguiente manera:

- Servicios Personales
  - Recursos Materiales
  - Servicios Generales
  - Subsidios
  - Bienes Muebles, Inmuebles e Intangibles
- |                      |
|----------------------|
| 1,215,320.00         |
| 9,435,388.00         |
| -                    |
| 224,217.00           |
| <u>10,874,925.00</u> |

**Deudores Diversos por Cobrar a Corto Plazo**

Representa el monto de los derechos de cobro a favor del ente público por gastos por comprobar, principalmente relacionados con viáticos.

| Concepto             | 2024              | %           |
|----------------------|-------------------|-------------|
| GASTOS POR COMPROBAR | 354,144.03        | 100%        |
| VARIOS               | 99.00             | 0%          |
| <b>Suma</b>          | <b>354,243.03</b> | <b>100%</b> |

**FISCALÍA GENERAL DEL ESTADO DE MICHOACÁN**  
 ESTADO DE NOTAS A LOS ESTADOS FINANCIEROS  
 AL 30 DE SEPTIEMBRE DE 2024  
 (CIFRAS EN PESOS)



- Gastos por Comprobar: Contiene el monto otorgado a personal operativo para la realización de comisiones relacionadas con sus funciones que se encuentran pendientes de comprobar:

| Nombre                                  | Importe           | Fecha      |
|---|-------------------|------------|
| GONZALEZ LOPEZ LEONEL SAUL              | 150,000.00        | 08/03/2024 |
| MEZA GAONA GUSTAVO                      | 12,090.00         | 26/09/2024 |
| PEÑALOZA JAIMES ABACU                   | 4,410.00          | 24/09/2024 |
| MONTIEL VILLASEÑOR JORGE ALEJANDRO      | 6,030.00          | 18/09/2024 |
| ROSARIO BERBER CERDA                    | 8,210.00          | 13/09/2024 |
| MACHADO AGÜERO JUAN MANUEL              | 6,000.00          | 06/09/2024 |
| OLMOS SANTANA MARGARITA                 | 11,000.00         | 09/02/2024 |
| YURITZI XILOQUETZANI ORTIZ ALVA         | 5,950.00          | 09/08/2024 |
| REYES LOPEZ RAUL                        | 5,000.00          | 23/09/2024 |
| GUILLERMO ANTONIO MACIAS GARCIA         | 6,000.00          | 19/08/2024 |
| SEGUNDO YAÑEZ MIGUEL ANGEL              | 3,200.00          | 19/09/2024 |
| CAMPOS CRUZ JUAN JOSE                   | 2,800.00          | 19/09/2024 |
| BECCERRIL RIVERA GERARDO                | 4,110.00          | 24/09/2024 |
| INRI ALEXIS ARCE CASTAÑON               | 18,500.00         | 20/09/2024 |
| GARDUÑO VIEYRA GERARDO                  | 4,410.00          | 24/09/2024 |
| SARAHÍ GUERRERO GUTIERREZ               | 15,000.00         | 27/06/2024 |
| MALDONADO SANCHEZ ISABEL                | 2,000.00          | 11/09/2024 |
| LOPEZ RAMIREZ RODRIGO                   | 51,644.03         | 28/05/2024 |
| ARIAS ARROYO OVEDED                     | 30,000.00         | 30/05/2024 |
| GUTIERREZ CONTRERAS FRANCISCO GUILLERMO | 3,800.00          | 23/09/2024 |
| GONZALEZ GOMEZ JEANPIERRE               | 3,990.00          | 17/09/2024 |
| <b>Suma</b>                             | <b>354,144.03</b> |            |

M.D. LEONEL SAUL GONZALEZ LÓPEZ  
 DIRECTOR GENERAL DE ADMINISTRACIÓN





**FISCALÍA GENERAL DEL ESTADO DE MICHOACÁN**  
**ESTADO DE NOTAS A LOS ESTADOS FINANCIEROS**  
**AL 30 DE SEPTIEMBRE DE 2024**  
 (CIFRAS EN PESOS)

- Varios: Contiene el monto de diferencias a favor en pago a proveedores o adeudos del personal ocurridos durante el mes:

| Nombre   | Importe      | Fecha      |
|--|--------------|------------|
| OPERADORA DE SERVICIOS AUTOMOTRICES DE MORELIA | 63.00        | 30/09/2024 |
| DOMINGUEZ AGUILAR MARIA DE LOS ANGELES         | 36.00        | 30/09/2024 |
| <b>Suma</b>                                    | <b>99.00</b> |            |

**Deudores por Anticipos de la Tesorería a Corto Plazo**

Representa el monto de los importes otorgados a ciertas áreas estratégicas del ente para cubrir gastos menores indispensables para el desarrollo de sus actividades:

| Concepto                              | 2024              | %           |
|---------------------------------------|-------------------|-------------|
| ANTICIPOS PARA OPERATIVOS             | 116,660.00        | 47%         |
| FONDO REVOLVENTE RECURSOS FINANCIEROS | 100,000.00        | 41%         |
| FONDO REVOLVENTE SERVICIOS GENERALES  | 30,000.00         | 12%         |
| <b>Suma</b>                           | <b>246,660.00</b> | <b>100%</b> |

- Anticipos para Operativos: Contiene el monto de los anticipos otorgados al personal para la realización de operativos de seguridad y que deberán ser comprobados al terminar la comisión.

| Nombre                                  | Importe           | Fecha      |
|---|-------------------|------------|
| OF COMISION 0474/2024 A BOGOTA          | 30,000.00         | 27/06/2024 |
| OF COMISION 0461/2024.A CDMX            | 3,990.00          | 17/09/2024 |
| OF COMISION 0280/2024 A EL COIRE        | 15,940.00         | 18/09/2024 |
| OF COMISION 0706/2024 A BOGOTA          | 37,000.00         | 20/09/2024 |
| OF COMISION 0225/2024 A GUADALAJARA     | 1,500.00          | 23/09/2024 |
| OF COMISION 2225/2024 A LAZARO CARDENAS | 5,600.00          | 23/09/2024 |
| OF COMISION 0001/2024 A APATZINGAN      | 7,230.00          | 24/09/2024 |
| OF COMISION 0297/2024 A APATZINGAN      | 2,410.00          | 24/09/2024 |
| OF COMISION 1329/2024 A LAZARO CARDENAS | 12,990.00         | 26/09/2024 |
| <b>Suma</b>                             | <b>116,660.00</b> |            |



**FISCALÍA GENERAL DEL ESTADO DE MICHOACÁN**  
ESTADO DE NOTAS A LOS ESTADOS FINANCIEROS  
AL 30 DE SEPTIEMBRE DE 2024  
(CIFRAS EN PESOS)

**Derechos a Recibir Bienes o Servicios**

Anticipo a Proveedores por Adquisición de Bienes y Prestación de Servicios a Corto Plazo

| Concepto   | 2024                 | %           |
|--|----------------------|-------------|
| DIRECCIÓN GENERAL DE INDUSTRIA MILITAR *           | 11,150,195.73        | 99%         |
| GESEME GRUPO ESPECIALIZADO EN SERVICIOS MEDICOS SC | 774.75               | 0%          |
| ERANDI SA DE CV                                    | 10,800.00            | 0%          |
| RAVISA MOTORS                                      | 100,000.00           | 1%          |
| DOMINGUEZ AGUILAR MARIA DE LOS ANGELES             | 6,016.00             | 0%          |
| <b>Suma</b>  | <b>11,267,786.48</b> | <b>100%</b> |

- \* Corresponde a pagos anticipados para la compra de armas y municiones de acuerdo a las cotizaciones:
- \$ 22,486.59 Saldo de Cotización SIDCAM-CC-GOB-169/2020 de la Secretaría de la Defensa Nacional, con recursos del Fondo de Aportaciones para la Seguridad Pública de 2020.
  - \$ 5,515,929.66 Saldo de Cotización CC-031/2021 de la Secretaría de la Defensa Nacional, con recursos del Fondo de Aportaciones para la Seguridad Pública de 2021.
  - \$ 5,611,779.48 Saldo de Cotización CC22-17-2022 de la Secretaría de la Defensa Nacional, con recursos del Fondo de Aportaciones para la Seguridad Pública de 2022.

M.D. ADRIÁN LÓPEZ SOBRINO  
FISCAL GENERAL DEL ESTADO DE MICHOACÁN

M.D. LEONEL SAÚL GONZÁLEZ LÓPEZ  
DIRECTOR GENERAL DE ADMINISTRACIÓN



**FISCALÍA GENERAL DEL ESTADO DE MICHOACÁN**  
**ESTADO DE NOTAS A LOS ESTADOS FINANCIEROS**  
**AL 30 DE SEPTIEMBRE DE 2024**  
 (CIFRAS EN PESOS)

● Bienes Muebles, Inmuebles e Intangibles

Bienes Inmuebles, Infraestructura y Construcciones en Proceso

| Concepto  | % DEP | 2024                | 2023                |
|---|-------|---------------------|---------------------|
| Terrenos *  | N/A   | 1,647,370.86        | 1,500,000.00        |
| Edificios no habitacionales**                     | 5%    | 1,700,679.82        | -                   |
| Otros Bienes Inmuebles ***                        | 5%    | 5,933,397.89        | 5,933,397.89        |
| <b>BIENES INMUEBLES</b>                           |       | <b>9,281,448.57</b> | <b>7,433,397.89</b> |
| DEPRECIACIÓN ACUMULADA DE BIENES INMUEBLES        |       | (865,445.36)        | (593,339.76)        |
| <b>DEPRECIACIÓN ACUMULADA DE BIENES INMUEBLES</b> |       | <b>(865,445.36)</b> | <b>(593,339.76)</b> |
| <b>Suma</b>                                       |       | <b>8,416,003.21</b> | <b>6,840,058.13</b> |

\* Terrenos:

| Concepto                                  | 2024                | %           |
|---|---------------------|-------------|
| LA RINCONADA - ZAMORA                     | 1,500,000.00        | 91%         |
| JARDINES DE SANTA MARIA - ARIO DE ROSALES | 147,370.86          | 9%          |
| <b>Suma</b>                               | <b>1,647,370.86</b> | <b>100%</b> |

\*\* Edificios:

| Concepto                       | 2024                | %           |
|--------------------------------|---------------------|-------------|
| FISCALIA REGIONAL DE JIQUILPAN | 1,700,679.82        | 100%        |
| <b>Suma</b>                    | <b>1,700,679.82</b> | <b>100%</b> |

\*\*\* Otros Bienes Inmuebles:

| Concepto  | 2024                | %           |
|---|---------------------|-------------|
| CANCHA DE USOS MÚLTIPLES, GIMNASIO Y CONSULTORIOS - MORELIA | 5,933,397.89        | 100%        |
| <b>Suma</b>   | <b>5,933,397.89</b> | <b>100%</b> |

Hasta el día 30 de Septiembre de 2024 no se ha realizado la donación por parte del GOBIERNO DEL ESTADO DE MICHOACÁN de los inmuebles que ocupa la FISCALÍA GENERAL DEL ESTADO DE MICHOACÁN.

M.D. ADRIÁN LÓPEZ SOLÍS  
 FISCAL GENERAL DEL ESTADO DE MICHOACÁN

M.D. LEONEL SAÚL GONZÁLEZ LÓPEZ  
 DIRECTOR GENERAL DE ADMINISTRACIÓN



**FISCALÍA GENERAL DEL ESTADO DE MICHOACÁN**  
 ESTADO DE NOTAS A LOS ESTADOS FINANCIEROS  
 AL 30 DE SEPTIEMBRE DE 2024  
 (CIFRAS EN PESOS)



**Bienes Muebles, Intangibles y Depreciaciones**

Se integran de la siguiente manera:

| Concepto   | % DEP | 2024                    | 2023                    |
|--|-------|-------------------------|-------------------------|
| Muebles de Oficina y Estantería                      | 10%   | 25,801,163.79           | 25,629,931.23           |
| Muebles, Excepto de Oficina y Estantería             | 10%   | 158,673.40              | 162,002.60              |
| Equipo de Cómputo y de Tecnologías de la Información | 33%   | 98,606,231.49           | 90,300,448.89           |
| Otros Mobiliarios y Equipos de Administración        | 10%   | 8,732,556.29            | 3,308,167.57            |
| Equipos y Aparatos Audiovisuales                     | 33%   | 4,341,234.46            | 4,347,511.75            |
| Aparatos Deportivos                                  | 20%   | 1,607,468.54            | 1,864,638.54            |
| Cámaras Fotográficas y de Video                      | 33%   | 5,773,737.36            | 6,020,140.65            |
| Otro Mobiliario y Equipo Educativo y Recreativo      | 20%   | 445,260.78              | 157,580.78              |
| Equipo Médico y de Laboratorio                       | 20%   | 26,852,781.83           | 23,011,135.32           |
| Instrumental Médico y de Laboratorio                 | 20%   | 71,221,435.42           | 77,838,121.59           |
| Vehículos y equipo terrestre                         | 25%   | 333,565,991.58          | 339,023,593.65          |
| Carrocerías y Remolques                              | 25%   | 286,520.00              | 286,520.00              |
| Equipo Aeroespacial                                  | 20%   | 129,999.92              | 129,999.92              |
| Maquinaria y equipo de defensa y seguridad pública   | 20%   | 27,233,401.15           | 27,233,401.15           |
| Sistemas de Aire Acondicionado, Calefacción          | 10%   | 696,010.11              | 809,585.57              |
| Equipo de Comunicación y Telecomunicación            | 10%   | 19,926,880.54           | 19,853,803.42           |
| Herramientas y Máquinas-Herramienta                  | 10%   | 2,177,825.14            | 3,302,123.88            |
| Otros Equipos  | 10%   | 1,181,038.38            | 1,305,120.06            |
| <b>BIENES MUEBLES</b>                                |       | <b>628,738,210.18</b>   | <b>624,583,826.57</b>   |
| SOFTWARE   | 20%   | 6,027,522.87            | 6,027,522.87            |
| LICENCIAS  | 20%   | 9,001,765.82            | 7,560,325.82            |
| <b>ACTIVOS INTANGIBLES</b>                           |       | <b>15,029,288.69</b>    | <b>13,587,848.69</b>    |
| DEPRECIACIÓN ACUMULADA DE BIENES MUEBLES             |       | (496,721,706.11)        | (498,606,560.42)        |
| AMORTIZACIÓN ACUMULADA DE ACTIVOS                    |       | (2,028,542.16)          | (1,929,248.24)          |
| <b>DEP / AMORT ACUMULADA DE BIENES</b>               |       | <b>(498,750,248.27)</b> | <b>(500,535,808.66)</b> |
| <b>Suma</b>  |       | <b>145,017,250.60</b>   | <b>137,635,866.60</b>   |

• En el mes de Octubre de 2020 hubo un incremento en los rubros correspondientes a Bienes Muebles y Activos Intangibles por un importe de \$ 503'786,100.87, así como en los rubros de Depreciación y amortización acumulada por un importe de \$ 428,818,232.87, lo cual se origina por el registro de la donación de activos por parte del Gobierno del Estado de Michoacán a la Fiscalía General del Estado de Michoacán y la depreciación acumulada de los mismos.

*(Firma manuscrita)*

M.D. APRIAN LÓPEZ SOLÍS  
 FISCAL GENERAL DEL ESTADO DE MICHOACÁN

M.D. LEONEL SAÚL GONZÁLEZ LÓPEZ  
 DIRECTOR GENERAL DE ADMINISTRACIÓN

*(Firma manuscrita)*

**FISCALÍA GENERAL DEL ESTADO DE MICHOACÁN**  
 ESTADO DE NOTAS A LOS ESTADOS FINANCIEROS  
 AL 30 DE SEPTIEMBRE DE 2024  
 (CIFRAS EN PESOS)



**Pasivo**

Este género se compone de dos grupos, el Pasivo Circulante y el Pasivo No Circulante, en éstos inciden pasivos derivados de operaciones por servicios personales, cuentas por pagar por operaciones presupuestarias devengadas y contabilizadas; así como pasivos por obligaciones laborales.

| Concepto          | 2024                 | 2023                 |
|-------------------|----------------------|----------------------|
| PASIVO CIRCULANTE | 42,605,376.66        | 54,982,647.40        |
| <b>Suma</b>       | <b>42,605,376.66</b> | <b>54,982,647.40</b> |

- **Pasivo Circulante**

Destacan entre las principales partidas del Pasivo Circulante las siguientes:

| Concepto   | Importe              |
|--|----------------------|
| SERVICIOS PERSONALES POR PAGAR A CORTO PLAZO         | 328,301.07           |
| RETENCIONES Y CONTRIBUCIONES POR PAGAR A CORTO PLAZO | 13,613,497.93        |
| OTRAS CUENTAS POR PAGAR A CORTO PLAZO                | 28,624,805.66        |
| <b>Suma</b>  | <b>42,605,376.66</b> |

**Servicios Personales por Pagar a Corto Plazo**

El importe de esta cuenta esta constituido principalmente por sueldos y otras prestaciones análogas que se encuentran en proceso de pago a sus beneficiarios

| Concepto  | 2024              | %           |
|---|-------------------|-------------|
| Remuneración al Personal de carácter permanente a Corto Plazo | 328,301.07        | 100%        |
| <b>Suma</b>   | <b>328,301.07</b> | <b>100%</b> |

M.D. LEONEL SAÚL GONZÁLEZ LÓPEZ  
 DIRECTOR GENERAL DE ADMINISTRACIÓN





**FISCALÍA GENERAL DEL ESTADO DE MICHOACÁN**  
 ESTADO DE NOTAS A LOS ESTADOS FINANCIEROS  
 AL 30 DE SEPTIEMBRE DE 2024  
 (CIFRAS EN PESOS)

**Retenciones y Contribuciones por Pagar a Corto Plazo**

El importe de esta cuenta esta constituido principalmente por: Retenciones de ISR por Sueldos y Salarios, Honorarios y por Arrendamiento; y las retenciones derivadas de aportaciones de seguridad social (Trabajadores) causadas en el mes.

| Concepto               | 2024                 | %           |
|------------------------|----------------------|-------------|
| ISR RETENIDO           | 11,324,111.30        | 83%         |
| IMSS RETENIDO          | 2,237,188.89         | 16%         |
| PENSIONES ALIMENTICIAS | 24,398.35            | 0%          |
| REINTEGROS             | 27,799.39            | 0%          |
| <b>Suma</b>            | <b>13,613,497.93</b> | <b>100%</b> |

**Proveedores por Pagar a Corto Plazo**

Representa los adeudos con proveedores derivados de operaciones de la FISCALIA GENERAL DEL ESTADO DE MICHOACAN con vencimiento menor o igual a doce meses.

| Concepto   | 2024             | %           |
|--|------------------|-------------|
| Deudas por Adquisición de Bienes y Contratación de Servicios por Pagar | 38,772.00        | 100%        |
| Deudas por Adq de Bienes Inmuebles, Muebles e Intangibles              | -                | 0%          |
| <b>Suma</b>  | <b>38,772.00</b> | <b>100%</b> |

- Deudas por Adquisición de Bienes y Contratación de Servicios por Pagar: Contiene el importe de los adeudos a Proveedores de Bienes y Servicios devengados y que se encuentran pendientes de pago.

| Nombre                  | Importe          | Fecha      | %           |
|-------------------------|------------------|------------|-------------|
| GUSTAVO VALDEZ ESCOBEDO | 38,772.00        | 30/09/2024 | 100%        |
| <b>Suma</b>             | <b>38,772.00</b> |            | <b>100%</b> |

M.D. ADRIÁN LÓPEZ SOLÍS  
 FISCAL GENERAL DEL ESTADO DE MICHOACÁN

M.D. LEONEL SAÚL GONZALEZ LÓPEZ  
 DIRECTOR GENERAL DE ADMINISTRACIÓN



**FISCALÍA GENERAL DEL ESTADO DE MICHOACÁN**  
**ESTADO DE NOTAS A LOS ESTADOS FINANCIEROS**  
**AL 30 DE SEPTIEMBRE DE 2024**  
 (CIFRAS EN PESOS)

**Otras Cuentas por Pagar a Corto Plazo**

| Nombre                     | Importe              | %           |
|----------------------------|----------------------|-------------|
| FASP 2020 (1)              | 22,486.59            | 0%          |
| FASP 2021 (2)              | 5,515,929.66         | 19%         |
| FASP 2022 (3)              | 5,611,779.48         | 20%         |
| FASP 2024 (4)              | 17,219,820.51        | 60%         |
| JUICIOS LABORALES PGJE (5) | 182,627.05           | 1%          |
| ACREEDORES (6)             | 72,162.37            | 0%          |
| <b>Suma</b>                | <b>28,624,805.66</b> | <b>100%</b> |

- (1) El rubro FASP 2020 contiene el importe del Fondo de Aportaciones para la Seguridad Pública convenido para el ejercicio 2020 que se encuentra pendiente de ejercer debido a un pago anticipado a la Dirección General de Industria Militar de la Secretaría de la Defensa Nacional.
- (2) El rubro FASP 2021 contiene el importe del Fondo de Aportaciones para la Seguridad Pública convenido para el ejercicio 2021 que se encuentra pendiente de ejercer debido a un pago anticipado a la Dirección General de Industria Militar de la Secretaría de la Defensa Nacional.
- (3) El rubro FASP 2022 contiene el importe del Fondo de Aportaciones para la Seguridad Pública convenido para el ejercicio 2022 que se encuentra pendiente de ejercer debido a un pago anticipado a la Dirección General de Industria Militar de la Secretaría de la Defensa Nacional.
- (4) El rubro FASP 2024 contiene el importe del Fondo de Aportaciones para la Seguridad Pública convenido para el ejercicio 2024 que se encuentra pendiente de ejercer.
- (5) Contiene el saldo de los recursos depositados por el Gobierno del Estado para el pago de sentencias dictadas por tribunales a demandas en contra de la Procuraduría General de Justicia del Estado.

(6) Acreedores:

| Nombre                                      | Importe          |
|---|------------------|
| EXCEDENTES <1>                              | 3,509.00         |
| SECRETARIA DE FINANZAS Y ADMINISTRACION <2> | 23,228.73        |
| SISTEMA ESTATAL DE SEGURIDAD PUBLICA <3>    | 2,082.32         |
| OMAR ISRAEL PEREZ CARBAJAL <4>              | 1,086.00         |
| JOSE EDUARDO GARCIA CORREA <4>              | 1,086.00         |
| TESORERIA DE LA FEDERACION <5>              | 41,170.32        |
| <b>Suma</b>                                 | <b>72,162.37</b> |

- <1> Reintegro de viáticos / pagos recibidos en exceso.
- <2> Importe los rendimientos financieros obtenidos en la cuenta bancaria de recursos para el pago de sentencias en contra de la Procuraduría General del Estado de Michoacán.
- <3> Importe de los rendimientos financieros obtenidos en las cuentas bancarias de recursos FASP 2024 pendientes de reintegrar.
- <4> Pagos realizados para la reposición de placas extraviadas de vehículos bajo resguardo.
- <5> Pena convencional Distribuidora Comercial Zogbi por inconsistencias en Contrato.

M.D. ADRIÁN LOPEZ SOLÍS  
 FISCAL GENERAL DEL ESTADO DE MICHOACÁN

M.D. LEONEL SAÚL GONZALEZ LÓPEZ  
 DIRECTOR GENERAL DE ADMINISTRACIÓN



**FISCALÍA GENERAL DEL ESTADO DE MICHOACÁN**  
 ESTADO DE NOTAS A LOS ESTADOS FINANCIEROS  
 AL 30 DE SEPTIEMBRE DE 2024  
 (CIFRAS EN PESOS)



III) NOTAS AL ESTADO DE VARIACIÓN EN LA HACIENDA PÚBLICA

- En el mes de Septiembre 2024 aumentó el Patrimonio Contribuido por Donación de Capital con valor 4,622,737.25 quedando la Hacienda Pública/Patrimonio Neto Final en \$ 632,737,204.16
- Las modificaciones en el Rubro de Patrimonio Generado al 30 de Septiembre de 2024 corresponden al traspaso del resultado del ejercicio 2023 un desahorro por \$ -1,275,249.56 al rubro de Resultado Acumulado de Ejercicios Anteriores y por el Resultado del Ejercicio acumulado al mes de Septiembre por un Desahorro de \$ 262,631.00

IV) NOTAS AL ESTADO DE FLUJO DE EFECTIVO

1 - Efectivos y Equivalentes:

| Concepto           | 2024                 | 2023                 |
|--------------------|----------------------|----------------------|
| Efectivo en Bancos | 30,219,932.38        | 42,341,542.28        |
| <b>TOTAL</b>       | <b>30,219,932.38</b> | <b>42,341,542.28</b> |

2 - Adquisiciones de las Actividades de Inversión efectivamente pagadas:

| Concepto                                      | 2024                 | 2023                 |
|---|----------------------|----------------------|
| <b>Bienes Muebles</b>                         | <b>41,948,841.84</b> | <b>54,255,731.89</b> |
| Mobiliario y Equipo de Administración         | 26,166,925.83        | 7,467,002.49         |
| Mobiliario y Equipo Educativo y Recreativo    | 1,890,790.52         | 1,178,252.83         |
| Equipo e Instrumental Médico y de Laboratorio | 3,733,586.61         | 4,355,952.90         |
| Vehículos y Equipo de Transporte              | 5,924,136.32         | 36,461,179.92        |
| Equipo de Defensa y Seguridad                 | 3,170,691.92         | 4,078,909.45         |
| Maquinaria, Otros Equipos y Herramientas      | 1,062,710.64         | 714,434.30           |
| <b>Otras Inversiones</b>                      | <b>1,441,440.00</b>  | <b>4,610,413.58</b>  |
| <b>TOTAL</b>                                  | <b>43,390,281.84</b> | <b>58,866,145.47</b> |

3 - Conciliación de los Flujos de Efectivo:

| Concepto  | 2024                 | 2023                  |
|---|----------------------|-----------------------|
| <b>Resultado del Ejercicio Ahorro y Desahorro</b>             | <b>262,631.00</b>    | <b>(1,275,249.56)</b> |
| <i>Mov. de partidas (o rubros) que no afectan al efectivo</i> | <i>30,454,854.68</i> | <i>35,959,358.96</i>  |
| Est., Depreciaciones, Deterioros, Obsolescencia y Amort.      | 30,454,854.68        | 35,959,358.96         |
| <b>Flujos de Efectivo Netos de las Activ de Operación</b>     | <b>30,717,485.68</b> | <b>34,684,109.40</b>  |





# FISCALÍA GENERAL DEL ESTADO DE MICHOACÁN

## ESTADO DE NOTAS A LOS ESTADOS FINANCIEROS

### AL 30 DE SEPTIEMBRE DE 2024

(CIFRAS EN PESOS)

#### V) CONCILIACIÓN ENTRE LOS INGRESOS PRESUPUESTARIOS Y CONTABLES, ASÍ COMO ENTRE LOS EGRESOS PRESUPUESTARIOS Y LOS GASTOS CONTABLES

La conciliación se presentará atendiendo a lo dispuesto por el Acuerdo por el que se emite el formato de conciliación entre los ingresos presupuestarios y contables, así como entre los egresos presupuestarios y los gastos contables. (ANEXO 2)

#### c) NOTAS DE MEMORIA (CUENTAS DE ORDEN)

Las cuentas de orden se utilizan para registrar movimientos de valores que no afecten o modifiquen el balance del ente contable, sin embargo, su incorporación en libros es necesaria con fines de recordatorio contable, de control y en general sobre los aspectos administrativos, o bien, para consignar sus derechos o responsabilidades contingentes que puedan, o no, presentarse en el futuro.

Las cuentas que se manejan para efectos de estas Notas son las siguientes:

#### Cuentas de Orden Contables y Presupuestarias:

Contables:

| Concepto                          | Importe              |
|-----------------------------------|----------------------|
| PRESUPUESTO FASP 2020 FEDERAL (1) | 22,486.59            |
| PRESUPUESTO FASP 2021 FEDERAL (2) | 5,515,929.66         |
| PRESUPUESTO FASP 2022 FEDERAL (3) | 5,611,779.48         |
| PRESUPUESTO FASP 2024 FEDERAL (4) | 16,328,031.05        |
| PRESUPUESTO FASP 2024 ESTATAL (4) | 891,790.46           |
| ALMACEN                           | 25,785,949.08        |
| JUICIOS LABORALES PGJE (5)        | 182,627.05           |
| <b>CUENTAS DE ORDEN CONTABLES</b> | <b>54,338,593.37</b> |

- (1) Importe del Fondo de Aportaciones para la Seguridad Pública convenido para el ejercicio 2020 que se encuentra pendiente de ejercer debido a un pago anticipado a la Dirección General de Industria Militar de la Secretaría de la Defensa Nacional.
- (2) Importe del Fondo de Aportaciones para la Seguridad Pública convenido para el ejercicio 2021 que se encuentra pendiente de ejercer debido a un pago anticipado a la Dirección General de Industria Militar de la Secretaría de la Defensa Nacional.
- (3) Importe del Fondo de Aportaciones para la Seguridad Pública convenido para el ejercicio 2022 que se encuentra pendiente de ejercer debido a un pago anticipado a la Dirección General de Industria Militar de la Secretaría de la Defensa Nacional.
- (4) Importe del Fondo de Aportaciones para la Seguridad Pública convenido para el ejercicio 2024 que se encuentra pendiente de ejercer.
- (5) Contiene el saldo de los recursos depositados por el Gobierno del Estado para el pago de sentencias dictadas por tribunales a demandas en contra de la Procuraduría General de Justicia del Estado.

M.D. ADRIAN LÓPEZ SOTÍS  
FISCAL GENERAL DEL ESTADO DE MICHOACÁN

M.D. LEONEL SAÚL GONZÁLEZ LÓPEZ  
DIRECTOR GENERAL DE ADMINISTRACIÓN

**FISCALÍA GENERAL DEL ESTADO DE MICHOACÁN**  
 ESTADO DE NOTAS A LOS ESTADOS FINANCIEROS  
 AL 30 DE SEPTIEMBRE DE 2024  
 (CIFRAS EN PESOS)



**- Pasivos contingentes:**

| Concepto                    | Importe             |
|-----------------------------|---------------------|
| JUICIOS LABORALES *         | 2,057,358.21        |
| <b>PASIVOS CONTINGENTES</b> | <b>2,057,358.21</b> |

\* Contiene la suma de los salarios caídos calculados a los ex Servidores Públicos que tienen una Demanda Laboral en contra de la Fiscalía General del Estado de Michoacán.

**Presupuestarias:**

**- Ingresos:**

| Concepto                                     | Importe          |
|--|------------------|
| LEY DE INGRESOS ESTIMADA                     | 1,580,585,590.00 |
| LEY DE INGRESOS POR EJECUTAR                 | 423,580,779.50   |
| MODIFICACIONES A LA LEY DE INGRESOS ESTIMADA | 3,637,560.00     |
| LEY DE INGRESOS DEVENGADA                    | 1,160,642,370.50 |
| LEY DE INGRESOS RECAUDADA                    | 1,149,767,445.50 |

**- Egresos:**

| Concepto  | Importe          |
|---|------------------|
| PRESUPUESTO DE EGRESOS APROBADO                   | 1,566,662,656.00 |
| PRESUPUESTO DE EGRESOS POR EJERCER                | 421,988,038.24   |
| MODIFICACIONES AL PRESUPUESTO DE EGRESOS APROBADO | 5,602,405.86     |
| PRESUPUESTO DE EGRESOS COMPROMETIDO               | 1,150,277,023.62 |
| PRESUPUESTO DE EGRESOS DEVENGADO                  | 1,150,277,023.62 |
| PRESUPUESTO DE EGRESOS EJERCIDO                   | 1,150,277,023.62 |
| PRESUPUESTO DE EGRESOS PAGADO                     | 1,150,277,023.62 |

**"Bajo protesta de decir verdad declaramos que los Estados Financieros y sus notas, son razonablemente correctos y son responsabilidad del emisor".**

M.D. ADRIÁN LÓPEZ SOLÍS  
 FISCAL GENERAL DEL ESTADO DE MICHOACÁN

M.D. LEONEL SAÚL GONZÁLEZ LÓPEZ  
 DIRECTOR GENERAL DE ADMINISTRACIÓN

ANEXO 1

Fiscalía General del Estado de Michoacán

Diciembre 2021

Estructura Orgánica

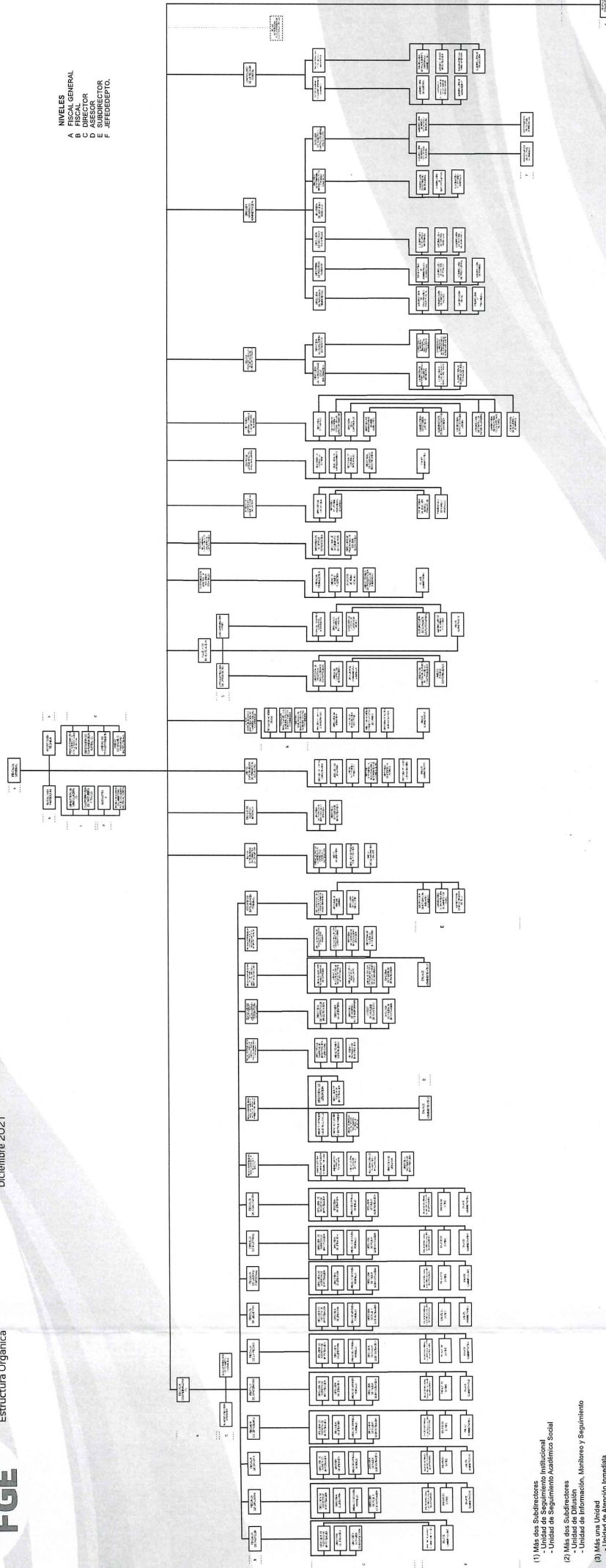

NIVELES  
A FISCAL GENERAL  
B FISCAL  
C SUBDIRECCIÓN  
D ASESOR  
E SUBDIRECCIÓN  
F DEPARTAMENTO

- (1) Más dos Subdirectores
- Unidad de Seguimiento y Atención
- Unidad de Seguimiento y Atención Social
(2) Más dos Subdirecciones
- Unidad de Información, Monitoreo y Seguimiento
(3) Más una Unidad
- Unidad de Atención Inmediata
Más un Fiscal
- Fiscalía de Asuntos Especiales
(4) Más tres Pilotos Avanzados
Más tres Mecanismos Avanzados





000043



# FISCALÍA GENERAL DEL ESTADO DE MICHOACÁN ESTADO DE MICHOACÁN

## Conciliación entre los Ingresos Presupuestarios y Contables Correspondiente Del 01/ene./2024 al 30/sep./2024 (Cifras en pesos)

Usr: Esmerali  
Rep: rptConciliacionPresupuestal

Fecha y hora de Impresión | 15/oct/2024 11:43 a. m.

|  |                           |
|--|---------------------------|
| <b>1. Total de Ingresos Presupuestarios</b>  | <b>\$1,160,642,370.50</b> |
| <b>2. Más Ingresos Contables No Presupuestarios</b>                                | <b>\$0.00</b>             |
| 2.1 Ingresos Financieros   | \$0.00                    |
| 2.2 Incremento por Variación de Inventarios  | \$0.00                    |
| 2.3 Disminución del Exceso de Estimaciones por Pérdida o Deterioro u Obsolescencia | \$0.00                    |
| 2.4 Disminución del Exceso de Provisiones  | \$0.00                    |
| 2.5 Otros Ingresos y Beneficios Varios   | \$0.00                    |
| 2.6 Otros Ingresos Contables No Presupuestarios                                    | \$0.00                    |
| <b>3. Menos Ingresos Presupuestarios No Contables</b>                              | <b>\$0.00</b>             |
| 3.1 Aprovechamientos Patrimoniales   | \$0.00                    |
| 3.2 Ingresos Derivados de Financiamientos  | \$0.00                    |
| <b>4. Total de Ingresos Contables</b>  | <b>\$1,160,642,370.50</b> |

M.D. ADRIAN LÓPEZ BOMIS  
FISCAL GENERAL DE ESTADO DE MICHOACÁN

M.D. LEONEL SAUL GONZALEZ LÓPEZ  
DIRECTOR GENERAL DE ADMINISTRACIÓN



**FISCALÍA GENERAL DEL ESTADO DE MICHOACÁN**  
**ESTADO DE MICHOACÁN**

**Conciliación entre los Egresos Presupuestarios y los Gastos Contables**  
 Correspondiente Del 01/ene./2024 al 30/sep./2024  
 (Cifras en pesos)

000044

Fecha y hora de Impresión | 15/oct./2024 | 11:44 a. m.

Usu: Esmerali  
 Rep: rptConciliacionPresupuestal

|  |  |                           |
|--|--|---------------------------|
| <b>1. Total de Egresos Presupuestarios</b>                                   |  | <b>\$1,150,277,023.62</b> |
| <b>2. Menos Egresos Presupuestarios No Contables</b>                         |  | <b>\$140,084,465.38</b>   |
| 2.1 Materias Primas y Materiales de Producción y Comercialización            |  | \$126.90                  |
| 2.2 Materiales y Suministros   |  | \$119,732,199.68          |
| 2.3 Mobiliario y Equipo de Administración                                    |  | \$13,174,635.97           |
| 2.4 Mobiliario y Equipo Educativo y Recreativo                               |  | \$636,752.75              |
| 2.5 Equipo e Instrumental Médico y de Laboratorio                            |  | \$9,999.20                |
| 2.6 Vehículos y Equipo de Transporte   |  | \$2,689,790.00            |
| 2.7 Equipo de Defensa y Seguridad  |  | \$1,460,891.92            |
| 2.8 Maquinaria, Otros Equipos y Herramientas                                 |  | \$938,628.96              |
| 2.9 Activos Biológicos   |  | \$0.00                    |
| 2.10 Bienes Inmuebles  |  | \$0.00                    |
| 2.11 Activos Intangibles   |  | \$1,441,440.00            |
| 2.12 Obra Pública en Bienes de Dominio Público                               |  | \$0.00                    |
| 2.13 Obra Pública en Bienes Propios  |  | \$0.00                    |
| 2.14 Acciones y Participaciones de Capital                                   |  | \$0.00                    |
| 2.15 Compra de Títulos y Valores   |  | \$0.00                    |
| 2.16 Concesión de Préstamos  |  | \$0.00                    |
| 2.17 Inversiones en Fideicomisos, Mandatos y Otros Análogos                  |  | \$0.00                    |
| 2.18 Provisiones para Contingencias y Otras Erogaciones Especiales           |  | \$0.00                    |
| 2.19 Amortización de la Deuda Pública  |  | \$0.00                    |
| 2.20 Adeudos de Ejercicios Fiscales Anteriores (ADEFAS)                      |  | \$0.00                    |
| 2.21 Otros Egresos Presupuestarios No Contables                              |  | \$0.00                    |
| <b>3. Más Gastos Contables No Presupuestarios</b>                            |  | <b>\$150,187,181.26</b>   |
| 3.1 Estimaciones, Depreciaciones, Deterioros, Obsolescencia y Amortizaciones |  | \$30,454,854.68           |
| 3.2 Provisiones  |  | \$0.00                    |
| 3.3 Disminución de Inventarios   |  | \$0.00                    |
| 3.4 Otros Gastos   |  | \$0.00                    |
| 3.5 Inversión Pública No Capitalizable                                       |  | \$0.00                    |
| 3.6 Materiales y Suministros (consumos)                                      |  | \$119,732,326.58          |

000045



# FISCALÍA GENERAL DEL ESTADO DE MICHOACÁN ESTADO DE MICHOACÁN

## Conciliación entre los Egresos Presupuestarios y los Gastos Contables Correspondiente Del 01/ene./2024 al 30/sep./2024 (Cifras en pesos)

Fecha y hora de Impresión | 15/oct./2024 | 11:44 a. m.

Usu: Esmerral  
Rep: rptConciliacionPresupuestal

3.7 Otros Gastos Contables No Presupuestarios

|                                     |                           |
|-------------------------------------|---------------------------|
|                                     | \$0.00                    |
| <b>4. Total De Gastos Contables</b> | <b>\$1,160,379,739.50</b> |

M.D. LEONEL SAUL GONZALEZ LOPEZ  
DIRECTOR GENERAL DE ADMINISTRACIÓN

M.D. ADRIAN LOPEZ SOLIS  
FISCAL GENERAL DEL ESTADO DE MICHOACÁN



000046

FISCALÍA GENERAL DEL ESTADO DE MICHOACÁN  
ESTADO DE MICHOACÁN

Estado Analítico del Activo

Del 01/ene./2024 al 30/sep./2024

(Cifras en Pesos)

Fecha y 15/oct./2024

hora de Impresión | 11:41 a. m.

Usu: Esmerali  
Rep: rptEstadoAnaliticoDeActivosYPasivos\_R



| Concepto  | Saldo Inicial           | Cargos del periodo        | Abonos del periodo        | Saldo Final             | Variación del Periodo  |
|---|-------------------------|---------------------------|---------------------------|-------------------------|------------------------|
| <b>ACTIVO</b>   | <b>\$199,504,299.95</b> | <b>\$2,902,787,687.39</b> | <b>\$2,894,434,294.73</b> | <b>\$207,857,692.61</b> | <b>\$8,353,392.66</b>  |
| ACTIVO CIRCULANTE   | \$54,935,832.42         | \$2,828,875,251.70        | \$2,830,847,537.23        | \$52,963,546.89         | -\$1,972,285.53        |
| EFFECTIVO Y EQUIVALENTES                                      | \$42,341,542.28         | \$1,656,875,121.39        | \$1,668,996,731.29        | \$30,219,932.38         | -\$12,121,609.90       |
| DERECHOS A RECIBIR EFECTIVO O EQUIVALENTES                    | \$1,402,740.41          | \$1,169,209,502.95        | \$1,159,136,415.33        | \$11,475,828.03         | \$10,073,087.62        |
| DERECHOS A RECIBIR BIENES O SERVICIOS                         | \$11,191,549.73         | \$2,790,627.36            | \$2,714,390.61            | \$11,267,786.48         | \$76,236.75            |
| INVENTARIOS   | \$0.00                  | \$0.00                    | \$0.00                    | \$0.00                  | \$0.00                 |
| ALMACENES   | \$0.00                  | \$0.00                    | \$0.00                    | \$0.00                  | \$0.00                 |
| ESTIMACIÓN POR PÉRDIDA O DETERIORO DE ACTIVOS CIRCULANTES     | \$0.00                  | \$0.00                    | \$0.00                    | \$0.00                  | \$0.00                 |
| OTROS ACTIVOS CIRCULANTES                                     | \$0.00                  | \$0.00                    | \$0.00                    | \$0.00                  | \$0.00                 |
| <b>ACTIVO NO CIRCULANTE</b>                                   | <b>\$144,568,467.53</b> | <b>\$73,912,435.69</b>    | <b>\$63,586,757.50</b>    | <b>\$154,894,145.72</b> | <b>\$10,325,678.19</b> |
| INVERSIONES FINANCIERAS A LARGO PLAZO                         | \$0.00                  | \$0.00                    | \$0.00                    | \$0.00                  | \$0.00                 |
| DERECHOS A RECIBIR EFECTIVO O EQUIVALENTES A LARGO PLAZO      | \$92,542.80             | \$0.00                    | \$92,542.80               | \$0.00                  | -\$92,542.80           |
| BIENES INMUEBLES, INFRAESTRUCTURA Y CONSTRUCCIONES EN PROCESO | \$7,433,397.89          | \$1,848,050.68            | \$0.00                    | \$9,281,448.57          | \$1,848,050.68         |
| BIENES MUEBLES  | \$624,583,826.57        | \$38,775,022.62           | \$33,159,747.10           | \$630,199,102.09        | \$5,615,275.52         |
| ACTIVOS INTANGIBLES   | \$13,587,848.69         | \$1,441,440.00            | \$0.00                    | \$15,029,288.69         | \$1,441,440.00         |
| DEPRECIACIÓN, DETERIORO Y AMORTIZACIÓN ACUMULADA DE BIENES    | -\$501,129,148.42       | \$31,847,922.39           | \$30,334,467.60           | -\$499,615,693.63       | \$1,513,454.79         |
| ACTIVOS DIFERIDOS   | \$0.00                  | \$0.00                    | \$0.00                    | \$0.00                  | \$0.00                 |
| ESTIMACIÓN POR PÉRDIDA O DETERIORO DE ACTIVOS NO CIRCULANTES  | \$0.00                  | \$0.00                    | \$0.00                    | \$0.00                  | \$0.00                 |
| OTROS ACTIVOS NO CIRCULANTES                                  | \$0.00                  | \$0.00                    | \$0.00                    | \$0.00                  | \$0.00                 |

"Bajo protesta de decir verdad declaramos que los Estados Financieros y sus notas, son razonablemente correctos y son responsabilidad del emisor".

M.D. LEONEL SAUL GONZALEZ LOPEZ

DIRECTOR GENERAL DE ADMINISTRACIÓN

M.D. ADRIAN LOPEZ SOLIS

FISCAL GENERAL DE ESTADO DE MICHOACÁN





**FISCALÍA GENERAL DEL ESTADO DE MICHOACÁN**  
**ESTADO DE MICHOACÁN**

**Estado Analítico de la Deuda y Otros Pasivos**

Usr: Esmerali  
 Rep: rptEstadoAnaliticoDeudaYPasivos

Del 01/ene./2024 Al 30/sep./2024  
 (Cifras en Pesos)

000047

Fecha y hora de Impresión | 15/oct./2024 | 11:45 a. m.

| Denominación de las Deudas                     | Moneda de Contratación | Institución o País Acreedor | Saldo Inicial del Periodo | Saldo Final del Periodo |
|--|------------------------|-----------------------------|---------------------------|-------------------------|
| <b>DEUDA PÚBLICA</b>                           |                        |                             |                           |                         |
| <b>Corto Plazo</b>                             |                        |                             |                           |                         |
| <b>Deuda Interna</b>                           |                        |                             |                           |                         |
| Instituciones de Crédito                       | Peso                   | México                      | \$0.00                    | \$0.00                  |
| Títulos y Valores                              | Peso                   | México                      | \$0.00                    | \$0.00                  |
| Arrendamientos Financieros                     | Peso                   | México                      | \$0.00                    | \$0.00                  |
| <b>Deuda Externa</b>                           |                        |                             |                           |                         |
| Organismos Financieros Internacionales         | Peso                   | México                      | \$0.00                    | \$0.00                  |
| Deuda Bilateral                                | Peso                   | México                      | \$0.00                    | \$0.00                  |
| Títulos y Valores                              | Peso                   | México                      | \$0.00                    | \$0.00                  |
| Arrendamientos Financieros                     | Peso                   | México                      | \$0.00                    | \$0.00                  |
| <b>Subtotal de Deuda Pública a Corto Plazo</b> | <b>Peso</b>            | <b>México</b>               | <b>\$0.00</b>             | <b>\$0.00</b>           |
| <b>Largo Plazo</b>                             |                        |                             |                           |                         |
| <b>Deuda Interna</b>                           |                        |                             |                           |                         |
| Instituciones de Crédito                       | Peso                   | México                      | \$0.00                    | \$0.00                  |
| Títulos y Valores                              | Peso                   | México                      | \$0.00                    | \$0.00                  |
| Arrendamientos Financieros                     | Peso                   | México                      | \$0.00                    | \$0.00                  |
| <b>Deuda Externa</b>                           |                        |                             |                           |                         |
| Organismos Financieros Internacionales         | Peso                   | México                      | \$0.00                    | \$0.00                  |
| Deuda Bilateral                                | Peso                   | México                      | \$0.00                    | \$0.00                  |
| Títulos y Valores                              | Peso                   | México                      | \$0.00                    | \$0.00                  |
| Arrendamientos Financieros                     | Peso                   | México                      | \$0.00                    | \$0.00                  |
| <b>Subtotal de Deuda Pública a Largo Plazo</b> | <b>Peso</b>            | <b>México</b>               | <b>\$0.00</b>             | <b>\$0.00</b>           |
| <b>Total de Otros Pasivos</b>                  | <b>Peso</b>            | <b>México</b>               | <b>\$54,982,647.40</b>    | <b>\$42,605,376.66</b>  |
| <b>Total de Deuda Pública y Otros Pasivos</b>  | <b>Peso</b>            | <b>México</b>               | <b>\$54,982,647.40</b>    | <b>\$42,605,376.66</b>  |



# FISCALÍA GENERAL DEL ESTADO DE MICHOACÁN ESTADO DE MICHOACÁN

000048

## Estado Analítico de la Deuda y Otros Pasivos Del 01/ene./2024 Al 30/sep./2024 (Cifras en Pesos)

Fecha y hora de Impresión | 15/oct./2024 | 11:45 a. m.

Usu: Esmerali  
Rep: rptEstadoAnaliticoDeudaYPasivos

| Denominación de las Deudas | Moneda de Contratación | Institución o País Acreedor | Saldo Inicial del Periodo | Saldo Final del Periodo |
|----------------------------|------------------------|-----------------------------|---------------------------|-------------------------|
|                            |                        |                             |                           |                         |

"Bajo protesta de decir verdad declaramos que los Estados Financieros y sus notas, son razonablemente correctos y son responsabilidad del emisor".

M.D. ADRIAN LOPEZ SOLIS  
FISCAL GENERAL DE ESTADO DE MICHOACÁN

M.D. LEONEL SAUL GONZALEZ LOPEZ  
DIRECTOR GENERAL DE ADMINISTRACIÓN